

TURNUSY REHABILITACYJNE USPRAWNIAJĄCO-REKREACYJNE

ŚWINOUJŚCIE Ośrodek Rehabilitacyjno-Sanatoryjny „KORAB”

Wpis do rejestru organizatorów nr OR/24/0003/25 (ważny do 07.01.2028r.)

Wpis do rejestru ośrodków nr OD/32/0011/22 (ważny do 27.03.2025r.)

ORS „Korab” położony jest w centrum dzielnicy nadmorskiej, przy promenadzie, około 100m od plaży. Pokoje o zróżnicowanym standardzie 1, 2 i 3 -osobowe z łazienką, wyposażone w TV, radio, czajnik i telefon. Na terenie ośrodka znajduje się stołówka, baza zabiegowa, świetlica i salka sportowo-rehabilitacyjna. Do dyspozycji gości: rowery oraz kijki Nordic Walking. Ośrodek posiada windę oraz parking płatny (300 zł za cały turnus po wcześniejszej rezerwacji telefonicznej, monitorowany, niestrzeżony).

Profil leczenia: dysfunkcja narządu ruchu, choroby układu oddechowego, schorzenia układu krążenia, cukrzyca, schorzenia alergiczne, kobiety po mastektomii, choroby dermatologiczne, choroby neurologiczne, choroby układu pokarmowego, schorzenia endokrynologiczne, przewlekłe zapalenie trzustki, zaburzenia głosu i mowy, schorzenia metaboliczne, schorzenia laryngologiczne.

Baza zabiegowa: ultradźwięki, lampa sollux, magnetoterapia, gimnastyka zbiorowa, UGUL, krioterapia punktowa, masaże: mechaniczny kręgosłupa, wibracyjny, wirowy kończyn górnych i dolnych; inhalacje solankowe, lampa Bio-V, laser, okłady borowinowe.

Terminy i ceny* turnusów rehabilitacyjnych w 2025r.:

Turnus zaczyna się **śniadaniem** w dniu przyjazdu i kończy **kolacją** w dniu wyjazdu.

Termin	Skrzydło A	Skrzydło B		
	miejsce w pok. 2-os.	Pok. 1-os.	miejsce w pok. 2-os.	miejsce w pok. 3-os.
12.03-25.03	2750 zł	3150 zł	2850 zł	2800 zł
27.03-09.04	2950 zł	3350 zł	3050 zł	3000 zł
11.04-24.04 Świąteczny	3200 zł	3600 zł	3300 zł	3250 zł
26.04-09.05	3250 zł	3650 zł	3350 zł	3300 zł
11.05-24.05	3600 zł	4000 zł	3700 zł	3650 zł
26.05-08.06	3850 zł	4250 zł	3950 zł	3900 zł
10.06-23.06	4050 zł	4450 zł	4150 zł	4100 zł
25.06-08.07				
10.07-23.07				
25.07-07.08				
09.08-22.08	3850 zł	4250 zł	3950 zł	3900 zł
24.08-06.09				
08.09-21.09				
23.09-06.10				
08.10-21.10	3300 zł	3700 zł	3400 zł	3350 zł
06.11-19.11	2850 zł	3250 zł	2950 zł	2900 zł
21.11-04.12	2500 zł	2900 zł	2600 zł	2550 zł
21.12-03.01.26 Świąteczny z Balem Sylwestrowym	4050 zł	4450 zł	4150 zł	4100 zł

- Turnusy z dofinansowaniem PFRON
- Cena dla opiekuna (1 zabieg) wynosi: minus 100 zł od ceny skierowania w każdym terminie
- * W przypadku znacznego wzrostu cen lub zmiany stawki podatku VAT od towarów i usług cena turnusu może ulec zmianie

Cena turnusu obejmuje:

całodzienne wyżywienie składające się z trzech posiłków - śniadania i kolacje w formie bufetu, (możliwość stosowania diet: cukrzycowa i lekkostrawna), zakwaterowanie, badanie lekarskie na początku turnusu dla osób z dofinansowaniem PFRON, opiekę lekarską i pielęgniarską w nagłych przypadkach, zabiegi rehabilitacyjne (3 zabiegi dziennie w dni robocze od poniedziałku do piątku oprócz pierwszego i ostatniego dnia turnusu), 2 wieczorki taneczne przy zespole muzycznym, wycieczki piesze, wycieczki rowerowe, spacerzy z kijkami Nordic Walking, wycieczkę autokarową, imprezy oświatowo-kulturalne, zajęcia indywidualne i grupowe.

**Kopię orzeczenia o stopniu niepełnosprawności, wniosek od lekarza i decyzję
o przyznaniu dofinansowania ze środków PFRON prosimy kierować na adres organizatora:
Zakład Usług Rehabilitacyjnych i Socjalnych Anna Sarama, 42-400 Zawiercie, ul. Czysa 14
tel.: (32) 670-26-91, (32) 670-37-52, kom.: 515-703-375, 515-703-319**

e-mail: zuris@zuris.pl, rezerwacje@zuris.pl, www.zuris.pl

Konto: ING Bank Śląski S. A o/Zawiercie nr: 42 1050 1591 1000 0022 4307 8280



7 i 10-DNIOWE POBYTY

Pobyty 7-dniowe

Pobyt rozpoczyna się **śniadaniem** w dniu przyjazdu i kończy **kolacją** w dniu wyjazdu.



Termin	Skrzydło A
	Cena
01.07-07.07 09.07-15.07 17.07-23.07 25.07-31.07 02.08-08.08 10.08-16.08 18.08-24.08	2350 zł

W cenie pobytu:

- zakwaterowanie,
- wyżywienie składające się z 3 posiłków dziennie,
- wieczorek taneczny przy zespole muzycznym,
- wycieczki piesze, wycieczki rowerowe,
- spacer z kijkami Nordic Walking,
- wycieczka autokarowa.

- Dopłata do pokoju 1-osobowego w skrzydle „B”: plus 200 zł do ceny pobytu w każdym terminie
- Dopłata do pokoju 2-osobowego w skrzydle „B”: plus 50 zł do ceny pobytu w każdym terminie

Pobyty 10-dniowe

Pobyt rozpoczyna się **śniadaniem** w dniu przyjazdu i kończy **kolacją** w dniu wyjazdu.



Termin	Skrzydło A
	Cena
13.03-22.03	2200 zł
24.03-02.04	2300 zł
04.04-13.04	2400 zł
15.04-24.04	2550 zł (święta)
26.04-05.05	2600 zł
07.05-16.05	2750 zł
18.05-27.05	2850 zł
29.05-07.06	3000 zł
09.06-18.06	3300 zł
20.06-29.06	
26.08-04.09	3200 zł
06.09-15.09	
17.09-26.09	3000 zł
28.09-07.10	2800 zł
09.10-18.10	2500 zł

- Dopłata do pokoju 1-osobowego w skrzydle „B”: plus 300 zł do ceny pobytu w każdym terminie
- Dopłata do pokoju 2-osobowego w skrzydle „B”: plus 100 zł do ceny pobytu w każdym terminie

W cenie pobytu:

- zakwaterowanie,
- wyżywienie składające się z 3 posiłków dziennie,
- wieczorek taneczny przy zespole muzycznym,
- wycieczki piesze, wycieczki rowerowe, spacer z kijkami Nordic Walking, wycieczka autokarowa,
- jeden zabieg w dni robocze oprócz pierwszego i ostatniego dnia pobytu.

Zakład Usług Rehabilitacyjnych i Socjalnych „NOWAK”, 42-400 Zawiercie, ul. Czysta 14
tel.: (32) 670-26-91, (32) 670-37-52, kom.: 515-703-375, 515-703-319
e-mail: zuris@zuris.pl, rezerwacje@zuris.pl, www.zuris.pl
Konto: ING Bank Śląski S. A o/Zawiercie nr: 92 1050 1591 1000 0022 6290 3889

ŚWINOUJŚCIE**Ośrodek Rehabilitacyjno-Wypoczynkowy
„GRAAL”**

Wpis do rejestru organizatorów nr OR/24/0003/25 (ważny do 07.01.2028r.)

Wpis do rejestru ośrodków nr OD/32/0008/24 (ważny do 26.05.2027r.)

ORW „Graal” położony jest w cichej i spokojnej części Świnoujścia, naprzeciwko sosnowego lasu w odległości ok. 600m od morza. Jest to kompleks czterech pawilonów 2-piętrowych dla ok. 350 osób z własną stołówką, bazą zabiegową, krytym basenem rekreacyjnym i kawiarnią. Pokoje 1, 2, 3-osobowe i pokoje typu studio z pełnym węzłem sanitarnym wyposażone w TV, lodówkę i czajnik. Na terenie ośrodka znajduje się ogród z ławeczkami, plac zabaw dla dzieci, altana z grillem, parking niestrzeżony płatny (300 zł turnus). Ośrodek nie posiada windy.

Profil leczenia: dysfunkcja narządu ruchu, dysfunkcja narządu słuchu, upośledzenie umysłowe, choroba psychiczna, padaczka, schorzenia układu krążenia, schorzenia układu oddechowego, choroby neurologiczne, choroby narządów wydzielania wewnętrznego, kobiety po mastektomii, zaburzenia rozwoju psychoruchowego, choroby układu krwiotwórczego, zaburzenia głosu i mowy, cukrzyca, choroby dermatologiczne, choroby układu pokarmowego, przewlekłe zapalenie trzustki, mózgowie porażenie dziecięce, zaburzenia depresyjne, choroby układu moczowo-płciowego, schorzenia onkologiczne, całościowe zaburzenia rozwojowe, autyzm.

Baza zabiegowa: plastry borowinowe, interdyn, diadynamik, prądy Tens'a, laser, magnetoterapia, ultradźwięki, lampa biopton, krioterapia punktowa.

Terminy i ceny* turnusów rehabilitacyjnych w 2025r.

Turnus zaczyna się **obiadokolacją** w dniu przyjazdu (zakwaterowanie w pokojach od godz. 17.00) i kończy **śniadaniem** w dniu wyjazdu. (wykwaterowanie z pokoi do godz. 12.00)

TERMIN	miejsce w pok. 2, 3-os. lub studio 2+2	Pok. 1-os.
17.05-31.05	3400 zł	4400 zł
31.05-14.06	3800 zł	5000 zł
14.06-28.06		
19.07-02.08	4400 zł	6000 zł
09.08-23.08		
23.08-06.09	3800 zł	5000 zł
06.09-20.09		
20.09-04.10	3400 zł	4400 zł
30.09-14.10		
04.10-18.10	3100 zł	4100 zł
14.10-28.10		
08.11-22.11	2800 zł	3300 zł
22.11-06.12		
06.12-20.12	2500 zł	3000 zł
20.12-03.01.26	3800 zł	5000 zł

- Turnusy z dofinansowaniem PFRON
- Cena dla opiekuna bez zabiegów wynosi: minus 100 zł od ceny skierowania w każdym terminie
- Dzieci z dofinansowaniem 3-12 lat: minus 200 zł od ceny skierowania w każdym terminie

* W przypadku znacznego wzrostu cen lub zmiany stawki podatku VAT od towarów i usług cena turnusu może ulec zmianie

Cena turnusu obejmuje:

całodzienne wyżywienie składające się z trzech posiłków – śniadania i obiadokolacje w formie bufetu + lunch w porze południowej, zakwaterowanie, badanie lekarskie na początku i końcu turnusu, doraźną opiekę lekarską i pielęgniarską, zabiegi rehabilitacyjne wg wskazań lekarza (2 zabiegi dziennie w dni robocze od poniedziałku do piątku oraz bezlimitowe korzystanie z basenu, jacuzzi, sauny suchej i łaźni parowej w godzinach otwarcia), zajęcia indywidualne i grupowe.

Kopię orzeczenia o stopniu niepełnosprawności, wniosek od lekarza i decyzję o przyznaniu dofinansowania ze środków PFRON prosimy kierować na adres organizatora:
Zakład Usług Rehabilitacyjnych i Socjalnych Anna Sarama, 42-400 Zawiercie, ul. Czysta 14
 tel.: (32) 670-26-91, (32) 670-37-52, kom.: 515-703-375, 515-703-319
 e-mail: zuris@zuris.pl, rezerwacje@zuris.pl, www.zuris.pl
 Konto: ING Bank Śląski S. A o/Zawiercie nr: 42 1050 1591 1000 0022 4307 8280

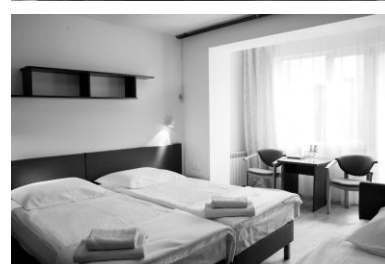

7-DNIOWE POBYTY

Pobyt zaczyna się **obiadokolacją** w dniu przyjazdu i kończy **śniadaniem** w dniu wyjazdu.

RODZAJ POKOJU	SEZON B	SEZON A	SEZON C
	22.04-26.06* 31.08-11.11	17.04-22.04 30.04-04.05 18.06-22.06 26.06-31.08 21.12-04.01.26	05.01-22.04* 11.11-20.12
miejsce w pok. 3-os. lub w studio 2+2	1465 zł	1565 zł	1265 zł
miejsce w pok. 2-os.	1665 zł	1815 zł	1365 zł
Pok. 1-os.	2550 zł	2850 zł	1960 zł
miejsce w apartamencie 2-os.	2260 zł	2410 zł	1810 zł

* z wyłączeniem 17.04-22.04 (Wielkanoc), 30.04-04.05 (Majówka) i 18.06-22.06 (Boże Ciało)

W cenie pobytu:

- zakwaterowanie,
- wyżywienie składające się z 2 posiłków dziennie,
- bezlimitowe korzystanie z basenu, jacuzzi, sauny suchej i łaźni parowej w godzinach otwarcia,
- bon o wartości 50 zł dla osób dorosłych do wykorzystania na zabiegi w ośrodku.

**MIĘDZYWODZIE***Ośrodek Szkoleniowo-Rehabilitacyjno-**Wypoczynkowy „GRAŻYNA”***POBYTY Z ZABIEGAMI**

Pobyt rozpoczyna się **obiadem** w dniu przyjazdu i kończy **śniadaniem** w dniu wyjazdu.

TERMIN	miejsce w pok. 2, 3, 4-os.	Pok. 1-os.	TERMIN	miejsce w pok. 2, 3, 4-os.	Pok. 1-os.	TERMIN	miejsce w pok. 2, 3, 4-os.	Pok. 1-os.
31.03-06.04	1620 zł	1782 zł	16.06-22.06	1944 zł	2106 zł	25.08-31.08	2106 zł	2268 zł
07.04-13.04			23.06-29.06			01.09-07.09		
14.04-24.04 (11 dni)	2700 zł	2970 zł	30.06-06.07	2106 zł	2268 zł	08.09-14.09	1944 zł	2106 zł
28.04-04.05	1782 zł	1944 zł	07.07-13.07			15.09-21.09		
05.05-11.05			14.07-20.07			22.09-28.09		
12.05-18.05			21.07-27.07			29.09-05.10	1782 zł	1944 zł
19.05-25.05			28.07-03.08			06.10-12.10		
26.05-01.06	1890 zł	2052 zł	04.08-10.08			13.10-19.10	1620 zł	1782 zł
02.06-08.06			11.08-17.08			20.10-26.10		
09.06-15.06			18.08-24.08					

W okresie 02.06-14.09.2025r. pokój 2-os. do pojedynczego wykorzystania: plus 350 zł do ceny pokoju 1-osobowego.

W cenie pobytu:

- 6 noclegów,
- całodzienné wyżywienie składające się z trzech posiłków,
- 15 zabiegów rehabilitacyjnych.

Zakład Usług Rehabilitacyjnych i Socjalnych „NOWAK”, 42-400 Zawiercie, ul. Czysta 14

tel.: (32) 670-26-91, (32) 670-37-52, kom.: 515-703-375, 515-703-319

e-mail: zuris@zuris.pl, rezerwacje@zuris.pl, www.zuris.pl

Konto: ING Bank Śląski S. A o/Zawiercie nr: 92 1050 1591 1000 0022 6290 3889



MIĘDZYWODZIE Ośrodek Szkoleniowo-Rehabilitacyjno-Wypoczynkowy „GRAŻYNA”

Wpis do rejestru organizatorów nr OR/24/0003/25 (ważny do 07.01.2028r.)

Wpis do rejestru ośrodków nr OD/32/0015/23 (ważny do 21.09.2026r.)

OSRW „Grażyna” położony jest w samym centrum Międzywodziu, w odległości ok. 300 metrów od wejścia na plażę. Jest to kompleks dwóch budynków dla 60 osób. W budynku I znajdują się pokoje, jadalnia, gabinety zabiegowe, solarium. W budynku II znajdują się pokoje, sala konferencyjna, bilard, piłkarzyki, tenis stołowy, gry zręcznościowe, sauna, jacuzzi, pawilon handlowy z punktem Lotto. Pokoje 1, 2, 3 i 4-osobowe z łazienką, TV, lodówką, czajnikiem, Internetem (Hot-spot). Na terenie ośrodka bezpłatne miejsca parkingowe, a w odległości 100m ogólnodostępny plac zabaw dla dzieci. Ośrodek posiada podjazd dla wózków oraz windę w I budynku.

Profil leczenia: dysfunkcja narządu ruchu w tym osoby poruszające się na wózkach inwalidzkich, upośledzenie umysłowe, choroba psychiczna, schorzenia układu krążenia, choroby układu oddechowego, choroby układu pokarmowego, cukrzyca, choroby neurologiczne, padaczka, choroby układu krwiotwórczego, choroby układu moczowo-płciowego, dysfunkcja narządu słuchu, dysfunkcja narządu wzroku, schorzenia endokrynologiczne, zaburzenia głosu i mowy, schorzenia metaboliczne, kobiety po mastektomii, całościowe zaburzenia rozwojowe, autyzm, mózgowie porażenie dziecięce.

Baza zabiegowa: magnetoterapia, krioterapia punktowa, hydromasaż, aquavibron, mata masująca, pas masujący, laseroterapia, tlenoterapia, aromaterapia, fotel masujący, fototerapia, elektroterapia, ultradźwięki, viofor JPS, lampka sollux, ćwiczenia ogólnousprawniające z wykorzystaniem przyrządów: steppera, rowera rehabilitacyjnego pionowego i poziomego, orbitreka, ćwiczenia z instruktorem fitness i callanetics, sauna, jacuzzi z koloroterapią, solarium (tuba stojąca).

Terminy i ceny* turnusów rehabilitacyjnych w 2025r.:

Turnus zaczyna się **śniadaniem** w dniu przyjazdu (zakwaterowanie w pokojach od godz. 09.00) i kończy **kolacją** w dniu wyjazdu. (wykwaterowanie z pokoi do godz. 18.00)

TERMIN	miejsce w pok. 2-os.	miejsce w pok. 3, 4-os.	Pok. 1-os.
31.03-13.04	2750 zł	2600 zł	2850 zł
14.04-27.04	3015 zł	2855 zł	3450 zł
28.04-11.05			
12.05-25.05	3305 zł	3155 zł	3650 zł
26.05-08.06			
09.06-22.06	3555 zł	3355 zł	3850 zł
23.06-06.07	3855 zł	3695 zł	4250 zł
07.07-20.07			
21.07-03.08			
04.08-17.08			
18.08-31.08	3605 zł	3455 zł	3950 zł
01.09-14.09			
15.09-28.09			
29.09-12.10			
13.10-26.10	3295 zł	3155 zł	3650 zł



➤ Turnusy z dofinansowaniem PFRON

➤ Pokój 2-os. do pojedynczego wykorzystania: plus 700 zł do ceny skierowania w terminie 09.06-28.09.2025r.

* W przypadku zmiany stawki podatku VAT od towarów i usług cena turnusu może ulec zmianie oraz w wyniku wzrostu cen energii, gazu, a także zaistnienia okoliczności wpływających na wzrost kosztów np. inflacji.

Cena turnusu obejmuje:

całodzienne wyżywienie składające się z trzech posiłków (możliwość stosowania diet), zakwaterowanie, badanie lekarskie na początku i końcu turnusu, doraźną opiekę lekarską i pielęgniarską, zabiegi rehabilitacyjne wg wskazań lekarza (3 zabiegi dziennie w dni robocze od poniedziałku do piątku), poranne zajęcia z instruktorem fitness i callanetics, spacer z kijkami Nordic Walking, wieczorek powitalny i pożegnalny przy muzyce „na żywo”, lampce wina i słodkim poczęstunku, spacer po okolicy z przewodnikiem, zajęcia indywidualne i grupowe pod opieką instruktora k.o., wycieczka autokarowa po wyspie Wolin (m.in. Wolin i Osada Słowian i Wikingów, Jezioro Turkusowe, Muzeum-Bunkier Broni V3, Międzyzdroje).

Kopię orzeczenia o stopniu niepełnosprawności, wnioszek od lekarza i decyzję o przyznaniu dofinansowania ze środków PFRON prosimy kierować na adres organizatora:
Zakład Usług Rehabilitacyjnych i Socjalnych Anna Sarama, 42-400 Zawiercie, ul. Czysta 14
 tel.: (32) 670-26-91, (32) 670-37-52, kom.: 515-703-375, 515-703-319

e-mail: zuris@zuris.pl, rezerwacje@zuris.pl, www.zuris.pl

Konto: ING Bank Śląski S. A o/Zawiercie nr: 42 1050 1591 1000 0022 4307 8280



MIĘDZYWODZIE

Ośrodek Rehabilitacyjno-Wypoczynkowy „RZEMIEŚNIK”

Wpis do rejestru organizatorów nr OR/24/0003/25 (ważny do 07.01.2028r.)

Wpis do rejestru ośrodków nr OD/32/0006/23 (ważny do 13.04.2026r.)

ORW „Rzemieśnik” położony jest w otoczeniu lasu sosnowego, w odległości 200m od plaży. Jest to kompleks dwóch budynków hotelowych dla 160 osób z własną bazą zabiegową i kawiarnią. Jadalnia znajduje się w osobnym budynku oddalonym o 50m. Pokoje 2, 3, 4 –osobowe z łazienką, TV i czajnikiem. Do dyspozycji gości: miejsce na grill i ognisko oraz płatne miejsce postojowe. Ośrodek posiada windę w budynku głównym. Ośrodek na turnusy rehabilitacyjne przyjmuje tylko osoby dorosłe.

Profil leczenia: dysfunkcja narządu ruchu w tym osoby poruszające się na wózkach inwalidzkich, padaczka, schorzenia układu krążenia, schorzenia układu oddechowego, choroby narządów wydzielania wewnętrznego, choroby układu moczowo-płciowego, schorzenia laryngologiczne, cukrzyca, choroby neurologiczne, choroby układu pokarmowego, schorzenia metaboliczne, choroby układu krwiotwórczego, całościowe zaburzenia rozwojowe, kobiety po mastektomii, choroby przemiany materii, autyzm.

Baza zabiegowa: kąpiele: perełkowa, solankowa, wirowa kończyn górnych i podudzi; masaże: limfatyczny BOA, wodny stóp; inhalacje, aquavibron, ultradźwięki, prądy Tens'a, laser, lampy: Bio-V, sollux; krioterapia miejscowa, magnetron, materac wibracyjny, UGUL, gimnastyka indywidualna i grupowa, masaże stóp, materac masujący.

Terminy i ceny* turnusów rehabilitacyjnych w 2025r.

Turnus zaczyna się **kolacją** w dniu przyjazdu i kończy **śniadaniem** w dniu wyjazdu + suchy prowiant.

TERMIN	Turnus z orzeczeniem o niepełnosprawności	Pobyty**
	miejsce w pok. 2, 3, 4-os.	
23.04-07.05	2870 zł	3100 zł
08.05-22.05		
23.05-06.06	3150 zł	3400 zł
07.06-21.06		
22.06-06.07	3620 zł	3910 zł
07.07-21.07		
22.07-05.08	3150 zł	3400 zł
06.08-20.08		
21.08-04.09	2870 zł	3100 zł
05.09-19.09		
20.09-04.10	2870 zł	3100 zł
06.10-20.10		

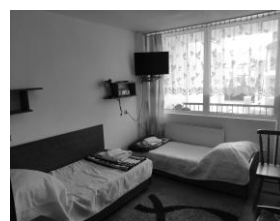

➤ Turnusy z dofinansowaniem PFRON

** Cena pobytu dla osób bez orzeczenia o stopniu niepełnosprawności

* W przypadku znacznego wzrostu cen lub zmiany stawki podatku VAT od towarów i usług cena turnusu może ulec zmianie

Cena turnusu obejmuje:

całodzienne wyżywienie składające się z trzech posiłków - śniadania i kolacje w formie bufetu, obiad serwowany (możliwość stosowania diet: cukrzycowa, lekkostrawna i wątrobowa), zakwaterowanie, badanie lekarskie na początku turnusu, doraźną opiekę lekarską i pielęgniarską, zabiegi rehabilitacyjne wg wskazań lekarza (30 zabiegów w turnusie przez 10 dni roboczych), zajęcia indywidualne i grupowe.

Kopię orzeczenia o stopniu niepełnosprawności, wniosek od lekarza i decyzję o przyznaniu dofinansowania ze środków PFRON prosimy kierować na adres organizatora:
Zakład Usług Rehabilitacyjnych i Socjalnych Anna Sarama, 42-400 Zawiercie, ul. Czysa 14
 tel.: (32) 670-26-91, (32) 670-37-52, kom.: 515-703-375, 515-703-319
 e-mail: zuris@zuris.pl, rezerwacje@zuris.pl, www.zuris.pl
 Konto: ING Bank Śląski S. A o/Zawiercie nr: 42 1050 1591 1000 0022 4307 8280

DŹWIRZYNO Ośrodek Wypoczynkowo-Rehabilitacyjny „BRYZA”

Wpis do rejestru organizatorów nr OR/24/0003/25 (ważny do 07.01.2028r.)

Wpis do rejestru ośrodków nr OD/32/0045/22 (ważny do 06.07.2025r.)

OWR „Bryza” usytuowany jest na rozległym, zielonym terenie, 300m od piaszczystej plaży oraz ok. 500m od jeziora Resko Pomorskie. Ośrodek składa się z trzech budynków o zróżnicowanym standardzie. **Oferta dotyczy budynku „B”** 1-piętrowego, posiadającego pokoje 2 i 3-osobowe. Wszystkie pokoje z łazienkami, wyposażone w chłodziarkę oraz sprzęt plażowy. W budynku znajduje się również świetlica i sala gimnastyczna. Budynek „B” jest oddalony 25m od budynku głównego „A”, w którym znajduje się: recepcja, jadalnia, kawiarnia, kompleks basenowy (2 baseny kryte, 2 jacuzzi, sauna), baza zabiegowa, sala fitness, sala klubowa, salon fryzjerski i kosmetyczny. Na terenie Ośrodka znajduje się również stół do ping-ponga, boisko do siatkówki, plac zabaw dla dzieci oraz parking płatny. Obiekt posiada windę w budynku A i B.

Profil leczenia: dysfunkcja narządu ruchu, schorzenia układu krążenia, schorzenia układu oddechowego, padaczka, choroby neurologiczne, cukrzyca.

Baza zabiegowa: masaże: wibracyjny, wirowy rąk i nóg; laseroterapia, lampy: sollux, Bio-V, prądy: magnetyczne, interferencyjne, Tens'a; diadynamik, jonoforeza, galwanizacja, elektrostymulacja, inhalacje solankowe, gimnastyka w basenie.

Zniżki/opłaty: opiekun – zniżka 160 zł od ceny turnusu, dzieci z dofinansowaniem 6 -14 lat - oddzielne spanie z rehabilitacją - zniżka 10% od ceny kuracjusza, dzieci bez dofinansowania 3-14 lat - bez rehabilitacji - zniżka 10% od ceny opiekuna, na wspólnym spaniu - 50% od ceny opiekuna, dzieci do lat 3 (bez świadczeń) - pobyt bezpłatny.

Terminy i ceny* turnusów rehabilitacyjnych w 2025r.:Turnus zaczyna się **kolacją** w dniu przyjazdu i kończy **śniadaniem** w dniu wyjazdu.

TERMIN	miejsce w pok. 2-os. bez balkonu	miejsce w pok. 3-os. bez balkonu	miejsce w pok. 2-os. z balkonem	miejsce w pok. 3-os. z balkonem
10.05-24.05	3040 zł	-	-	3188 zł
13.09-27.09	3140 zł	2980 zł	-	3295 zł
27.09-11.10	2820 zł	2680 zł	-	2960 zł
04.10-18.10	-	-	3100 zł	-

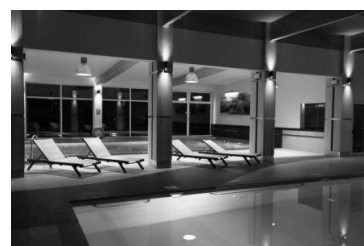
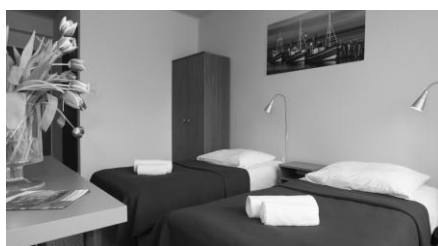

➤ Turnusy z dofinansowaniem PFRON

* W przypadku znacznego wzrostu cen lub zmiany stawki podatku VAT od towarów i usług cena turnusu może ulec zmianie

Cena turnusu obejmuje:

całodzienne wyżywienie składające się z trzech posiłków –śniadania, obiady i kolacje w formie bufetu, (możliwość stosowania diet), zakwaterowanie, badanie lekarskie na początku i końcu turnusu, doraźną opiekę lekarską i pielęgniarską, zabiegi rehabilitacyjne wg wskazań lekarza (2 zabiegi dziennie w dni robocze od poniedziałku do piątku), korzystanie z kompleksu basenowego (2 baseny kryte, jacuzzi i sauna), zajęcia indywidualne i grupowe.

Kopię orzeczenia o stopniu niepełnosprawności, wnioszek od lekarza i decyzję o przyznaniu dofinansowania ze środków PFRON prosimy kierować na adres organizatora:
Zakład Usług Rehabilitacyjnych i Socjalnych Anna Sarama, 42-400 Zawiercie, ul. Czysta 14
 tel.: (32) 670-26-91, (32) 670-37-52, kom.: 515-703-375, 515-703-319

e-mail: zuris@zuris.pl, rezerwacje@zuris.pl, www.zuris.pl
 Konto: ING Bank Śląski S. A o/Zawiercie nr: 42 1050 1591 1000 0022 4307 8280

KOŁOBRZEG**Ośrodek Rehabilitacyjno-Wypoczynkowy
„DOZAMEL”**

Wpis do rejestru organizatorów nr OR/24/0003/25 (ważny do 07.01.2028r.)

Wpis do rejestru ośrodków nr OD/32/0034/22 (ważny do 08.06.2025r.)

ORW „Dozamel” znajduje się w dzielnicy uzdrowskiej Kołobrzegu w bezpośrednim sąsiedztwie parku nadmorskiego, w odległości ok. 150m od plaży. Jest to kompleks 5 pawilonów 1–piętrowych. Komfortowe pokoje 2–osobowe z łazienką, wyposażone w TV, czajnik, telefon, lodówkę, suszarkę do włosów oraz sprzęt plażowy. Stołówka i baza zabiegowa znajdują się na terenie ośrodka w osobnym pawilonie. Ośrodek nie posiada windy.

Profil leczenia: dysfunkcja narządu ruchu, choroby neurologiczne, cukrzyca, choroby reumatyczne, schorzenia układu krążenia, kobiety po mastektomii, schorzenia układu oddechowego, upośledzenie umysłowe, autyzm, mózgowie porażenie dziecięce, zaburzenia rozwoju psychoruchowego, schorzenia metaboliczne.

Baza zabiegowa: kąpiele: solankowa, wirowa kończyn górnych i dolnych; hydromasaż, okłady borowinowe, magnetostymulacja, masaż mechaniczny ciała, fotel masujący, laser, lampy: bioptron, sollux; inhalacje lekowe i solankowe, krioterapia miejscowa, gimnastyka indywidualna i zbiorowa.

Terminy i ceny* turnusów rehabilitacyjnych w 2025r.Turnus zaczyna się **obiadem** w dniu przyjazdu i kończy **śniadaniem** w dniu wyjazdu.

TERMIN		miejsce w pok. 2-os.
18.01-01.02	01.03-15.03	2570 zł
01.02-15.02	15.03-29.03	
15.02-01.03	29.03-12.04	
12.04-26.04		3550 zł
26.04-10.05	10.05-24.05	3260 zł
24.05-07.06		3620 zł
07.06-21.06		
21.06-05.07		
05.07-19.07		4230 zł
19.07-02.08		
02.08-16.08		
16.08-30.08		
30.08-13.09		
13.09-27.09		3620 zł
27.09-11.10		3550 zł
11.10-25.10		3130 zł
25.10-08.11		2570 zł
08.11-22.11		
22.11-06.12		
19.12-02.01.26		3620 zł



➤ Turnusy z dofinansowaniem PFRON

* W przypadku znacznego wzrostu cen lub zmiany stawki podatku VAT od towarów i usług cena turnusu może ulec zmianie

Cena turnusu obejmuje:

całodzienne wyżywienie składające się z trzech posiłków - śniadania i kolacje w formie bufetu, (możliwość stosowania diet), zakwaterowanie, badanie lekarskie na początku i końcu turnusu, doraźną opiekę lekarską i pielęgniarską, zabiegi rehabilitacyjne wg wskazań lekarza (20 zabiegów w ciągu turnusu w dni robocze od poniedziałku do piątku), zajęcia indywidualne i grupowe.

Kopię orzeczenia o stopniu niepełnosprawności, wniosek od lekarza i decyzję o przyznaniu dofinansowania ze środków PFRON prosimy kierować na adres organizatora:
Zakład Usług Rehabilitacyjnych i Socjalnych Anna Sarama, 42-400 Zawiercie, ul. Czysta 14
 tel.: (32) 670-26-91, (32) 670-37-52, kom.: 515-703-375, 515-703-319

e-mail: zuris@zuris.pl, rezerwacje@zuris.pl, www.zuris.pl

Konto: ING Bank Śląski S. A o/Zawiercie nr: 42 1050 1591 1000 0022 4307 8280

KOŁOBRZEGInstytut Zdrowia
„**KORAL LIVE**” Sp. z o. o.

Wpis do rejestru organizatora nr OR/24/0003/25 (ważny do 07.01.2028r.)

Wpis do rejestru ośrodka nr OD/32/0001/25 (ważny do 19.01.2028r.)

IZ „Koral Live” położony jest w dzielnicy uzdrowskiej, w odległości 150m od morza. Ośrodek dysponuje 280 miejscami w pokojach 1 i 2-osobowych. Każdy pokój wyposażony jest w łazienkę, TV, chłodziarkę, telefon i czajnik. Ośrodek posiada własną jadalnię, bazę zabiegową, kawiarnię, strefę wodną z basenem solankowym i rekreacyjnym, jacuzzi, sauną suchą, sauną parową i sauną na podczerwień oraz salę gimnastyczną ze sprzętem siłowym, hantlami, orbitrekiem, bieżnią, wioślarzem i rowerkami. Ośrodek posiada windy.

Profil leczenia: dysfunkcja narządu ruchu, schorzenia układu krążenia, schorzenia układu oddechowego, choroby neurologiczne, choroby dermatologiczne, schorzenia alergiczne, schorzenia narządów wydzielania wewnętrznego, schorzenia endokrynologiczne, schorzenia układu krwiotwórczego, choroby układu moczowo-płciowego, schorzenia onkologiczne, przewlekłe zapalenie trzustki, kobiety po mastektomii, schorzenia laryngologiczne, cukrzyca, schorzenia reumatyczne, otyłość, zaburzenia głosu i mowy, choroby układu pokarmowego.

Baza zabiegowa: interdyn, magnetronik, lampa sollux, laser, krioterapia miejscowa, okłady fango, inhalacje, kąpiele: perełkowa, solankowa, wirowa rąk i nóg; hydromasaż, gimnastyka zbiorowa w basenie.

Terminy i ceny* turnusów rehabilitacyjnych w 2025r.:Turnus zaczyna się **obiadem** w dniu przyjazdu (zakwaterowanie w pokojach od godz. 15.00)i kończy **śniadaniem** w dniu wyjazdu (wykwaterowanie z pokoi do godz. 11.00). Lunchpakiet na drogę– dopłata 30 zł) .

TERMIN		miejsce w pok. 2-os.	Pok. 1-os.
08.02-22.02		3330 zł	4340 zł
22.02-08.03		3490 zł	4540 zł
08.03-22.03		3640 zł	4740 zł
22.03-05.04		3730 zł	4840 zł
05.04-19.04		3950 zł	5120 zł
**19.04-03.05		4020 zł	5220 zł
**03.05-17.05	**17.05-31.05	4480 zł	5820 zł
**31.05-14.06	**26.07-09.08	4940 zł	6410 zł
**14.06-28.06	**09.08-23.08		
**28.06-12.07	**23.08-06.09		
**12.07-26.07			
**06.09-20.09		4710 zł	6120 zł
**20.09-04.10	**18.10-01.11	4480 zł	5820 zł
**04.10-18.10			
**02.11-16.11	**30.11-14.12	4020 zł	5220 zł
**16.11-30.11			
**20.12-03.01.2026r.		4940 zł	6410 zł

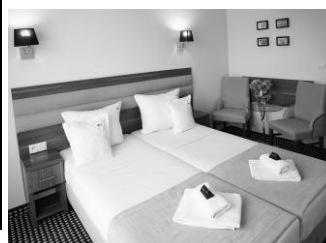

**Turnusy z dofinansowaniem PFRON

- Cena dla opiekuna bez zabiegów wynosi: minus 100 zł od ceny skierowania w każdym terminie
- Dopłata do pokoju z tarasem: plus 210 zł do ceny skierowania w każdym terminie
- Dopłata do pokoju w standardzie plus: plus 280 zł do ceny skierowania w każdym terminie

* W przypadku znacznego wzrostu cen lub zmiany stawki podatku VAT od towarów i usług cena turnusu może ulec zmianie

Cena turnusu obejmuje:

całodzienne wyżywienie składające się z trzech posiłków-śniadania, obiady i kolacje w formie bufetu, zakwaterowanie, badanie lekarskie na początku turnusu, doraźną opiekę lekarską i pielęgniarską, zabiegi rehabilitacyjne wg wskazań lekarza (3 zabiegi dziennie w dni robocze od poniedziałku do piątku oprócz pierwszego i ostatniego dnia turnusu oraz bezlimitowe korzystanie z basenu pływackiego i solankowego z terapeutycznymi masażerami, jacuzzi, sauny suchej, parowej i na podczerwień - Infrared), wycieczka piesza do Muzeum Bursztynu, wycieczka ciuchcią po Kołobrzegu, wieczorki taneczne, koncerty na żywo, drink powitalny, słodki poczęstunek z kawą.

Kopię orzeczenia o stopniu niepełnosprawności, wniosek od lekarza i decyzję o przyznaniu dofinansowania ze środków PFRON prosimy kierować na adres organizatora:
Zakład Usług Rehabilitacyjnych i Socjalnych Anna Sarama, 42-400 Zawiercie, ul. Czysta 14
 tel.: (32) 670-26-91, (32) 670-37-52, kom.: 515-703-375, 515-703-319

e-mail: zuris@zuris.pl, rezerwacje@zuris.pl, www.zuris.pl
 Konto: ING Bank Śląski S. A o/Zawiercie nr: 42 1050 1591 1000 0022 4307 8280

7 i 14-DNIOWE POBYTY Z ZABIEGAMI

Pobyt rozpoczyna się **kolacją** w dniu przyjazdu i kończy **śniadaniem** w dniu wyjazdu.

Pobyty 7-dniowe					
TERMIN	Pok. 1-os.	Pok. 2-os. Standard	Pok. 2-os. Plus	Pok. 2-os. z tarasem	Apartament
02.01-28.02	2370 zł	1810 zł	1950 zł	1915 zł	2370 zł
01.03-31.03	2580 zł	1985 zł	2125 zł	2090 zł	2580 zł
01.04-30.04	2790 zł	2160 zł	2300 zł	2265 zł	2790 zł
01.05-31.05	3140 zł	2440 zł	2580 zł	2545 zł	3140 zł
01.06-13.09	3420 zł	2650 zł	2790 zł	2755 zł	3420 zł
13.09-31.10	3140 zł	2440 zł	2580 zł	2545 zł	3140 zł
01.11-20.12	2650 zł	2090 zł	2230 zł	2195 zł	2650 zł
Pobyty 14-dniowe					
02.01-28.02	4620 zł	3500 zł	3780 zł	3710 zł	4620 zł
01.03-31.03	5040 zł	3850 zł	4130 zł	4060 zł	5040 zł
01.04-30.04	5460 zł	4200 zł	4480 zł	4410 zł	5460 zł
01.05-31.05	6160 zł	4760 zł	5040 zł	4970 zł	6160 zł
01.06-13.09	6720 zł	5180 zł	5460 zł	5390 zł	6720 zł
13.09-31.10	6160 zł	4760 zł	5040 zł	4970 zł	6160 zł
01.11-20.12	5180 zł	4060 zł	4340 zł	4270 zł	5180 zł

**Cena pobytu obejmuje:**

- zakwaterowanie w wybranym typie pokoju,
- wyżywienie składające się z trzech posiłków dziennie,
- 3 zabiegi dziennie w dni robocze od poniedziałku do piątku (w tym 1 masaż przy pobycie 7-dniowym, a przy pobycie 14-dniowym 2 masaże w ciągu trwania pobytu),
- konsultacja lekarska, doraźna opieka lekarska i pielęgniarska,
- korzystnie z basenu pływackiego i solankowego z terapeutycznymi masażerami, jacuzzi.

7-DNIOWE POBYTY Z ZABIEGAMI

Pobyt zaczyna się **kolacją** w dniu przyjazdu i kończy **śniadaniem** w dniu wyjazdu.

Pobyt trwa od niedzieli do niedzieli.

TERMIN	miejsce w pok. 2-osobowym	
	Comfort	Superior
02.01-13.04	1958 zł	2041 zł
13.04-26.10	2260 zł	2344 zł
26.10-21.12	1958 zł	2041 zł

**W cenie pobytu:**

zakwaterowanie w pokojach 1 i 2-osobowych z łazienką i TV, wyżywienie składające się z 3 posiłków dziennie, konsultacja lekarska, doraźna opieka lekarska i pielęgniarska, 3 zabiegi dziennie w dni robocze od poniedziałku do piątku oprócz pierwszego i ostatniego dnia pobytu, dostęp do sauny oraz sali ćwiczeń z atlasem, program kulturalno-rozrywkowy.

Zakład Usług Rehabilitacyjnych i Socjalnych „NOWAK”, 42-400 Zawiercie, ul. Czysta 14

tel.: (32) 670-26-91, (32) 670-37-52, kom.: 515-703-375, 515-703-319

e-mail: zuris@zuris.pl, rezerwacje@zuris.pl, www.zuris.pl

Konto: ING Bank Śląski S. A o/Zawiercie nr: 92 1050 1591 1000 0022 6290 3889

KOŁOBRZEG Ośrodek Rehabilitacyjno-Wczasowy „MAGNOLIA”

Wpis do rejestru organizatorów nr OR/24/0003/25 (ważny do 07.01.2028r.)

Wpis do rejestru ośrodków nr OD/32/0027/24 (ważny do 12.08.2027r.)

ORW "Magnolia" położony jest w zachodniej części Kołobrzegu w odległości 950m od morza i 200m od portu rybackiego i jachtowego. Jest to budynek 3-piętrowy z własną jadalnią, bazą zabiegową, kompleksem basenowym z jacuzzi, sauną suchą i parową. Pokoje 1 i 2-osobowe z łazienką, TV, telefonem i lodówką. Do dyspozycji gości bezpłatne wypożyczanie rowerów (1 godz. dziennie) i kijków Nordic Walking. Ośrodek posiada windę.

Profil leczenia: dysfunkcja narządu ruchu, choroba psychiczna, upośledzenie umysłowe, padaczka, schorzenia układu oddechowego, schorzenia układu krążenia, choroby neurologiczne, cukrzyca, choroby układu moczowo-płciowego, schorzenia alergiczne, schorzenia onkologiczne, schorzenia narządów wydzielania wewnętrznego, schorzenia reumatyczne, kobiety po mastektomii, schorzenia laryngologiczne.

Baza zabiegowa: kąpiele: perełkowa, wirowa rąk i nóg; hydromasaż, prądy: interferencyjne, Tens'a; ultradźwięki, fonoforeza, laseroterapia, magnetoterapia, lampy: bioptron, sollux; inhalacje, okłady borowinowe i parafango, aquavibron, gimnastyka grupowa sucha i w basenie, UGUL, drenaż limfatyczny (mechaniczny) BOA.

Terminy i ceny* turnusów rehabilitacyjnych w 2025r.Turnus zaczyna się **obiadokolacją** w dniu przyjazdu i kończy **śniadaniem** w dniu wyjazdu + suchy prowiant.

TERMIN	miejsce w pok. 2-os.		Pok. 1-osobowy
	bez balkonu	z balkonem	bez balkonu
01.02-15.02	2650 zł	2790 zł	2980 zł
15.02-01.03	2730 zł	2830 zł	3160 zł
01.03-15.03	2870 zł	2990 zł	3280 zł
15.03-29.03			
29.03-12.04	3100 zł	3240 zł	3320 zł
12.04-26.04	3300 zł	3490 zł	3600 zł
26.04-10.05			
10.05-24.05	3510 zł	3650 zł	3790 zł
24.05-07.06	3620 zł	3790 zł	3900 zł
07.06-21.06	3780 zł	3920 zł	4100 zł
21.06-05.07	3960 zł	4140 zł	4250 zł
05.07-19.07			
19.07-02.08			
02.08-16.08			
16.08-30.08			
30.08-13.09	3800 zł	3930 zł	4090 zł
13.09-27.09			
27.09-11.10	3630 zł	3780 zł	3840 zł
11.10-25.10	3280 zł	3420 zł	3480 zł
25.10-08.11	3140 zł	3250 zł	3330 zł
08.11-22.11			
22.11-06.12	3080 zł	3190 zł	3290 zł
06.12-20.12			
22.12-05.01.26	4050 zł	4210 zł	4450 zł

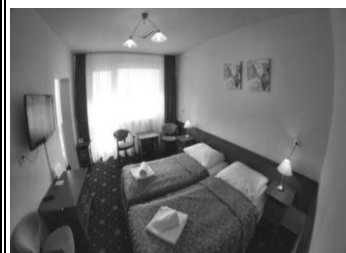

➤ Turnusy z dofinansowaniem PFRON

* W przypadku znacznego wzrostu cen lub zmiany stawki podatku VAT od towarów i usług cena turnusu może ulec zmianie

Cena turnusu obejmuje:

całodzienne wyżywienie składające się z trzech posiłków - śniadania i kolacje w formie bufetu, (możliwość stosowania diet: cukrzycowa i lekkostrawna), zakwaterowanie, badanie lekarskie na początku i końcu turnusu, doraźną opiekę lekarską i pielęgniarską, zabiegi rehabilitacyjne wg wskazań lekarza (3 zabiegi dziennie w dni robocze od poniedziałku do piątku + 2 masaże odcinkowe w ciągu turnusu, bezlimitowe korzystanie z basenu, jacuzzi, sauny suchej i parowej poza godzinami zabiegowymi oraz bezpłatne korzystanie z urządzeń sportowo-rehabilitacyjnych: bieżnia, rowerki stacjonarne, orbitreki, stół do tenisa stołowego), zajęcia indywidualne i grupowe: wieczorki taneczne, zwiedzanie latarni morskiej i Muzeum minerałów, rejs statkiem po Bałtyku – uzależniony od warunków atmosferycznych.

Kopię orzeczenia o stopniu niepełnosprawności, wniosek od lekarza i decyzję o przyznaniu dofinansowania ze środków PFRON prosimy kierować na adres organizatora:
Zakład Usług Rehabilitacyjnych i Socjalnych Anna Sarama, 42-400 Zawiercie, ul. Czysa 14

tel.: (32) 670-26-91, (32) 670-37-52, kom.: 515-703-375, 515-703-319

e-mail: zuris@zuris.pl, rezerwacje@zuris.pl, www.zuris.pl

Konto: ING Bank Śląski S. A o/Zawiercie nr: 42 1050 1591 1000 0022 4307 8280

SARBINOWO**Ośrodek Wczasowo-Rehabilitacyjny
„BESKID”**

Wpis do rejestru organizatorów nr OR/24/0003/25 (ważny do 07.01.2028r.)

Wpis do rejestru ośrodków nr OD/32/0006/22 (ważny do 23.03.2025r.)

OWR „Beskid” położony jest na obrzeżach Sarbinowa w otoczeniu zieleni i rozległych terenów w odległości zaledwie 50m od morza. Jest to kompleks 3 budynków 2-piętrowych z własną stołówką, bazą zabiegową i kawiarnią. Pokoje 2 i 3-osobowe z łazienką, TV, lodówką, czajnikiem, suszarką do włosów i balkonem. Do dyspozycji gości boiska do kometki, piłki nożnej i siatkowej, miejsce grillowe, place zabaw dla dzieci, dwie bawialnie dla dzieci, siłownia zewnętrzna, alejki spacerowe z ławeczkami, basen zewnętrzny, brodzik dla dzieci oraz parking. Ośrodek posiada windę do kawiarni, nie posiada windy w budynkach mieszkalnych.

Profil leczenia: dysfunkcja narządu ruchu, upośledzenie umysłowe, choroba psychiczna, padaczka, choroby neurologiczne, schorzenia układu krążenia, schorzenia układu oddechowego, choroby układu pokarmowego, choroby układu moczowo-płciowego, dysfunkcja narządu wzroku, cukrzyca, schorzenia układu krwiotwórczego, schorzenia narządów wydzielania wewnętrznego, kobiety po mastektomii, choroby przemiany materii, autyzm, całościowe zaburzenia rozwojowe.

Baza zabiegowa: gimnastyka indywidualna, zbiorowa, korekcyjna, ćwiczenia manualne, siłownia, UGUL, lampy: sollux, bioptron; laser, krioterapia miejscowa, ultradźwięki, diadynamik, interdyn, galwanizacja, prądy: Tens'a, Trabert'a; magnetronik, materac magnetyczny, inhalacje, masaże: wibracyjno-mechaniczny, wirowy kończyn dolnych, górnych i kręgosłupa; fotele masujące, aquavibron, grota solna.

Terminy i ceny* turnusów rehabilitacyjnych w 2025r.:

Turnus zaczyna się **kolacją** w dniu przyjazdu (zakwaterowanie w pokojach od godz. 17.00)
i kończy **śniadaniem** w dniu wyjazdu. (wykwaterowanie z pokoi do godz. 11.00)

TERMIN	miejsce w pok. 2, 3-os.	Apartament
06.05-20.05	3050 zł	3300 zł
21.05-04.06	3300 zł	3550 zł
05.06-19.06	3450 zł	3700 zł
20.06-04.07	3650 zł	3900 zł
05.07-19.07	3800 zł	4050 zł
20.07-03.08	3850 zł	4100 zł
04.08-18.08		
19.08-02.09	3600 zł	3850 zł
03.09-17.09	3350 zł	3600 zł
18.09-02.10	3050 zł	3300 zł
04.10-18.10	2800 zł	3000 zł

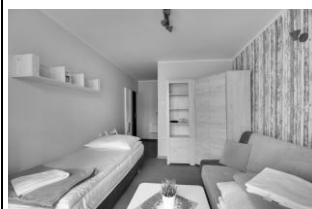

- Turnusy z dofinansowaniem PFRON
- Cena dla opiekuna bez zabiegów wynosi: minus 130 zł od ceny skierowania w każdym terminie

* W przypadku znacznego wzrostu cen lub zmiany stawki podatku VAT od towarów i usług cena turnusu może ulec zmianie

Cena turnusu obejmuje:

całodzienne wyżywienie składające się z trzech posiłków - śniadania, obiady i kolacje w formie bufetu, zakwaterowanie, badanie lekarskie na początku i końcu turnusu, doraźną opiekę lekarską i pielęgniarską, zabiegi rehabilitacyjne wg wskazań lekarza (2 zabiegi dziennie przez 10 dni, czyli 20 zabiegów w turnusie), zajęcia indywidualne i grupowe, wycieczka autokarowa, dwa ogniska z poczęstunkiem przy muzyce na żywo, dwa wieczorki przy muzyce na żywo, prelekcje, koncerty, dyskoteki.

Kopię orzeczenia o stopniu niepełnosprawności, wnioski od lekarza i decyzję o przyznaniu dofinansowania ze środków PFRON prosimy kierować na adres organizatora:
Zakład Usług Rehabilitacyjnych i Socjalnych Anna Sarama, 42-400 Zawiercie, ul. Czysa 14
tel.: (32) 670-26-91, (32) 670-37-52, kom.: 515-703-375, 515-703-319
e-mail: zuris@zuris.pl, rezerwacje@zuris.pl, www.zuris.pl
Konto: ING Bank Śląski S. A o/Zawiercie nr: 42 1050 1591 1000 0022 4307 8280



MIELNO Ośrodek Rehabilitacyjno-Wypoczynkowy „SYRENA”

Wpis do rejestru organizatorów nr OR/24/0003/25 (ważny do 07.01.2028r.)

Wpis do rejestru ośrodków nr OD/32/0028/24 (ważny do 14.11.2027r.)

ORW "Syrena" położony jest na ogrodzonym terenie ok. 1,5ha w odległości zaledwie 150m od plaży. Jest to kompleks trzech budynków (budynki: A, E, F). Budynek A jest 3-piętrowy połączony z 4-piętrowym budynkiem F, w którym znajduje się taras widokowy, natomiast 2-piętrowy budynek E oddalony jest o 50m. Ośrodek dysponuje własną stołówką, bazą zabiegową, kawiarnią i krytym basenem rekreacyjnym (budynek A). Pokoje 1 i 2-osobowe z łazienką, TV i czajnikiem. Ośrodek posiada windy w budynkach A i F.

Profil leczenia: dysfunkcja narządu ruchu w tym osoby poruszające się na wózkach inwalidzkich, choroba psychiczna, upośledzenie umysłowe, padaczka, schorzenia układu oddechowego, schorzenia układu krążenia, cukrzyca, choroby neurologiczne, choroby układu pokarmowego, zaburzenia głosu i mowy, choroby dermatologiczne, schorzenia endokrynologiczne, mózgowe porażenie dziecięce, autyzm, schorzenia alergiczne, schorzenia narządów wydzielania wewnętrznego, schorzenia reumatyczne, choroby przemiany materii, kobiety po mastektomii, zaburzenia rozwoju psychoruchowego, schorzenia laryngologiczne.

Baza zabiegowa: kąpiele: solankowa, perełkowa, wirowa kończyn górnych i dolnych, sucha CO₂; bicz szkockie w wannie, aquavibron, magnetoterapia, lampa sollux, laseroterapia, krioterapia punktowa, prądy: Kotz'a, Tens'a; okłady żelowe, okłady borowinowe i fango, gabinet terapii ruchowej, łóżko masujące, gimnastyka w basenie.

Terminy i ceny* turnusów rehabilitacyjnych w 2025r.

Turnus zaczyna się **kolacją** w dniu przyjazdu i kończy **śniadaniem** w dniu wyjazdu.

TERMIN	Turnus z dofinansowaniem PFRON		Pobyt**		Dopłata do pok. 1-os.
	miejsce w pok. 2-os.				
	bez balkonu	z balkonem	bez balkonu	z balkonem	
13.09-27.09	3000 zł	3200 zł	3200 zł	3400 zł	900 zł
27.09-11.10	2800 zł	3000 zł	3000 zł	3200 zł	700 zł
11.10-25.10					
25.10-08.11	2600 zł		2800 zł / 1500 zł (7 dni)		500 zł/350 zł (7 dni)
08.11-22.11					
22.11-06.12					
06.12-20.12					



➤ Turnusy z dofinansowaniem PFRON

** Cena pobytu dla osób bez orzeczenia o stopniu niepełnosprawności

* W przypadku znacznego wzrostu cen lub zmiany stawki podatku VAT od towarów i usług cena turnusu może ulec zmianie

Cena turnusu obejmuje:

całodzienne wyżywienie składające się z trzech posiłków - śniadania i kolacje w formie bufetu, (możliwość stosowania diet), zakwaterowanie, badanie lekarskie na początku i końcu turnusu, doraźną opiekę lekarską i pielęgniarską, zabiegi rehabilitacyjne wg wskazań lekarza (2 zabiegi dziennie w dni robocze od poniedziałku do piątku oraz jako trzeci zabieg korzystanie z gabinetu terapii ruchowej, gimnastyka w basenie + bezpłatne korzystanie z siłowni, basenu, sauny i jacuzzi), zajęcia indywidualne i grupowe.

Kopię orzeczenia o stopniu niepełnosprawności, wnioszek od lekarza i decyzję o przyznaniu dofinansowania ze środków PFRON prosimy kierować na adres organizatora:
Zakład Usług Rehabilitacyjnych i Socjalnych Anna Sarama, 42-400 Zawiercie, ul. Czysa 14
 tel.: (32) 670-26-91, (32) 670-37-52, kom.: 515-703-375, 515-703-319

e-mail: zuris@zuris.pl, rezerwacje@zuris.pl, www.zuris.pl

Konto: ING Bank Śląski S. A o/Zawiercie nr: 42 1050 1591 1000 0022 4307 8280



DARŁÓWKO ZACHODNIE

Ośrodek Wczasowy „RÓŻA WIATRÓW”

Wpis do rejestru organizatorów nr OR/24/0003/25 (ważny do 07.01.2028r.)

Wpis do rejestru ośrodków nr OD/32/0047/22 (ważny do 20.09.2025r.)

OW „Róża Wiatrów” znajduje się na rozległym zalesionym terenie o powierzchni ok. 5ha w odległości 150-250m od morza. Jest to kompleks dwóch 1–piętrowych budynków o zróżnicowanym standardzie. W budynku o standardzie hotelowym znajduje się sala jadalna oraz sala do imprez integracyjnych – możliwy wjazd windą - tylko do części rekreacyjnej - nie dotyczy pokoi. Gabinety zabiegowe oddalone są ok. 50m, pozostałe budynki o ok. 150m. Obiekt posiada pokoje 2 i 3-osobowe z łazienką wyposażone w TV, lodówkę, czajnik, sprzęt plażowy, ręczniki i dostęp do Internetu. Ośrodek dysponuje zadaszonym basenem zewnętrznym z podgrzewaną wodą (w określonych godzinach korzystania), salą bilardową, stołem do tenisa stołowego i piłkarzyków, kącikiem i placem zabaw dla dzieci oraz wypożyczalnią rowerów i sprzętu sportowego. Do dyspozycji gości również chata grillowa.

Profil leczenia: dysfunkcja narządu ruchu w tym osoby poruszające się na wózkach inwalidzkich, upośledzenie umysłowe, choroba psychiczna, padaczka, schorzenia układu krążenia, choroby układu oddechowego, choroby neurologiczne, cukrzyca, schorzenia alergiczne, schorzenia narządów wydzielania wewnętrznego, schorzenia onkologiczne, kobiety po mastektomii, całościowe zaburzenia rozwojowe, autyzm, choroby dermatologiczne, schorzenia endokrynologiczne, schorzenia reumatyczne.

Baza zabiegowa: fotel masujący, hydromasaż, drenaż limfatyczny (aparat BOA), okłady fango, laseroterapia, inhalacje, prądy Tens'a, kąpiel wirowa, magnetostymulacja, ultradźwięki, krioterapia miejscowa, lampy: bioptron, sollux; jacuzzi, gimnastyka poranna.

Terminy i ceny* turnusów rehabilitacyjnych w 2025r.:

Turnus zaczyna się **obiadokolacją** w dniu przyjazdu i kończy **śniadaniem** w dniu wyjazdu.

TERMIN	Pokoje z łazienką, TV, lodówka, czajnik, ręczniki, Internet	Pokoje hotelowe z łazienką, TV, lodówka, czajnik, ręczniki, Internet		
	miejsce w pok. 2-os.	1-os.	miejsce w pok. 2-os.	miejsce w pok. 3-os.
09.05-23.05	2950 zł	3350 zł	3250 zł	3150 zł
23.05-06.06	3250 zł	3650 zł	3550 zł	3400 zł
06.06-20.06	3350 zł	3850 zł	3700 zł	3600 zł
21.06-05.07	3630 zł	4600 zł	4300 zł	4200 zł
•05.07-19.07 •19.07-02.08 •02.08-16.08	4200 zł	5100 zł	4980 zł	4950 zł
16.08-30.08	3800 zł	4600 zł	4400 zł	4050 zł
30.08-13.09	3380 zł	3850 zł	3700 zł	3550 zł
13.09-27.09	3250 zł	3650 zł	3550 zł	3450 zł
27.09-11.10	-	3350 zł	3250 zł	3150 zł



- Turnusy z dofinansowaniem PFRON
- Cena dla opiekuna bez zabiegów wynosi: minus 110 zł od ceny skierowania w każdym terminie. Możliwość dokupienia zabiegów: dopłata 350 zł do ceny opiekuna za turnus
- wyżywienie składające się z dwóch posiłków tj. śniadania i obiadokolacji w terminach 05.07-16.08. W pozostałych terminach 3 posiłki dziennie.

* W przypadku znacznego wzrostu cen lub zmiany stawki podatku VAT od towarów i usług cena turnusu może ulec zmianie

Cena turnusu obejmuje:

całodzienne wyżywienie składające się z dwóch lub trzech posiłków (możliwość stosowania diet: lekka, wątrobowa, cukrzycowa, a pozostałe za dopłatą w ośrodku), zakwaterowanie, badanie lekarskie na początku turnusu, doraźną opiekę lekarską i pielęgniarską, zabiegi rehabilitacyjne wg wskazań lekarza (20 zabiegów w ciągu turnusu w dni robocze od poniedziałku do piątku), parking niestrzeżony, 10% rabatu na zabiegi SPA, udział w zajęciach animacyjnych (m.in. wieczorki taneczne, grill z muzyką na żywo, karaoke, projekcje filmów, turnieje sportowe itp.)

Kopię orzeczenia o stopniu niepełnosprawności, wniosek od lekarza i decyzję o przyznaniu dofinansowania ze środków PFRON prosimy kierować na adres organizatora:
Zakład Usług Rehabilitacyjnych i Socjalnych Anna Sarama, 42-400 Zawiercie, ul. Czysta 14
 tel.: (32) 670-26-91, (32) 670-37-52, kom.: 515-703-375, 515-703-319
 e-mail: zuris@zuris.pl, rezerwacje@zuris.pl, www.zuris.pl
 Konto: ING Bank Śląski S. A o/Zawiercie nr: 42 1050 1591 1000 0022 4307 8280



DW „Rzemieślnik” położony jest w Gdańsku Jelitkowie, na leśnym terenie, 50m od morza, 3,8km do molo w Sopocie. Pawilony mieszkalne (I, II, III) są połączone zadaszonym łącznikiem. Jadalnia znajduje się w osobnym budynku gastronomicznym, nie połączonym łącznikiem. Wejście do jadalni jest dostosowane do potrzeb osób poruszających się na wózkach inwalidzkich. Dział rehabilitacji znajduje się w III budynku na parterze. Wszystkie pokoje wyposażone są w łazienkę i TV. Do dyspozycji gości: płatny parking monitorowany, miejsce do grillowania, plac zabaw. Ośrodek posiada windę w I pawilonie.

Profil leczenia: dysfunkcja narządu ruchu w tym osoby poruszające się na wózkach inwalidzkich, choroby neurologiczne, schorzenia układu krążenia, schorzenia układu oddechowego, choroby układu moczowo-płciowego, choroby układu pokarmowego, schorzenia dermatologiczne, schorzenia alergiczne, schorzenia układu krwiotwórczego, schorzenia narządów wydzielania wewnętrznego, schorzenia reumatyczne, cukrzyca, przewlekłe zapalenie trzustki, kobiety po mastektomii, schorzenia laryngologiczne, schorzenia metaboliczne.

Baza zabiegowa: masaże: ręczny częściowy, wirowy kończyn górnych i dolnych; aquavibron, kąpiel sucha O₃, okłady borowinowe w plastrach, prądy: diadynamiczne, interferencyjne, Kotz'a, Tens'a; laser, magnetronik, lampa sollux, ultradźwięki, suchy masaż HYDRO JET, drenaż limfatyczny BOA, krioterapia miejscowa.

Terminy i ceny* turnusów rehabilitacyjnych w 2025r.

Turnus zaczyna się **kolacją** w dniu przyjazdu (zakwaterowanie w pokojach od godz. 16.00)
i kończy **śniadaniem** w dniu wyjazdu + suchy prowiant. (wykwaterowanie z pokoi do godz. 11.00)

TERMIN	Turnus z dofinansowaniem PFRON	Pobyt**
	miejsce w pok. 2, 3-os.	
28.02-14.03	2350 zł	2540 zł
17.03-31.03		
01.04-15.04	2550 zł	2760 zł
16.04-30.04	3290 zł	3560 zł
05.05-19.05		
20.05-03.06	3360 zł	3630 zł
04.06-18.06	3570 zł	3860 zł
20.06-04.07		
07.07-21.07	4060 zł	4390 zł
24.07-07.08		
18.08-01.09		
02.09-16.09	3360 zł	3630 zł
17.09-01.10	3290 zł	3560 zł
02.10-16.10	2840 zł	3070 zł
17.10-31.10		
03.11-17.11	2600 zł	2810 zł
18.11-02.12		
03.12-17.12	2500 zł	2700 zł



- Turnusy z dofinansowaniem PFRON
- Cena dla opiekuna bez zabiegów wynosi: minus 200 zł od ceny skierowania w każdym terminie
- Pokój 2-os. do pojedynczego wykorzystania: plus 1000 zł do ceny skierowania w każdym terminie

** Cena pobytu dla osób bez orzeczenia o stopniu niepełnosprawności

* W przypadku znacznego wzrostu cen lub zmiany stawki podatku VAT od towarów i usług cena turnusu może ulec zmianie

Cena turnusu obejmuje:

całodzienne wyżywienie składające się z trzech posiłków - śniadania i kolacje w formie bufetu, obiady serwowane (możliwość stosowania diet), zakwaterowanie, badanie lekarskie na początku i końcu turnusu, doraźną opiekę lekarską i pielęgnarską, zabiegi rehabilitacyjne wg wskazań lekarza (2 zabiegi indywidualne + 1 zabieg grupowy dziennie w dni robocze od poniedziałku do piątku), wycieczkę autokarową z przewodnikiem, zajęcia indywidualne i grupowe.

Kopię orzeczenia o stopniu niepełnosprawności, wniosek od lekarza i decyzję o przyznaniu dofinansowania ze środków PFRON prosimy kierować na adres organizatora:
Zakład Usług Rehabilitacyjnych i Socjalnych Anna Sarama, 42-400 Zawiercie, ul. Czysta 14

tel.: (32) 670-26-91, (32) 670-37-52, kom.: 515-703-375, 515-703-319

e-mail: zuris@zuris.pl, rezerwacje@zuris.pl, www.zuris.pl

Konto: ING Bank Śląski S. A o/Zawiercie nr: 42 1050 1591 1000 0022 4307 8280

**STEGNA****Sanatorium „FALA”**

Wpis do rejestru organizatorów nr OR/24/0003/25 (ważny do 07.01.2028r.)

Wpis do rejestru ośrodków nr OD/22/30/22 (ważny do 29.11.2025r.)

Sanatorium „Fala” położone jest na skraju lasu w odległości 1500m od morza. Zakwaterowanie w dwóch 3-kondygnacyjnych budynkach w pokojach 2 i 3-osobowych z łazienką, balkonem, czajnikiem, lodówką, TV i telefonem. Do dyspozycji gości stołówka, kryty basen rekreacyjny, zewnętrzne tężnie solankowe z tarasem widokowym, zewnętrzna siłownia, kawiarnia, bawialnia dla dzieci, miejsce grillowe, sauna fińska i infrared, łaźnia parowa, Internet WI-FI w wyznaczonych miejscach. Ośrodek posiada dwie windy.

Profil leczenia: dysfunkcja narządu ruchu w tym osoby poruszające się na wózkach inwalidzkich, upośledzenie umysłowe, choroba psychiczna, padaczka, schorzenia układu krążenia, schorzenia układu oddechowego, schorzenia neurologiczne, cukrzyca, schorzenia układu moczowo-płciowego, schorzenia układu pokarmowego, zaburzenia głosu i mowy, schorzenia dermatologiczne, schorzenia endokrynologiczne, mózgowie porażenie dziecięce, autyzm, schorzenia alergiczne, schorzenia układu krwiotwórczego, schorzenia narządów wydzielania wewnętrznego, schorzenia reumatyczne, choroby przemiany materii, schorzenia onkologiczne, przewlekłe zapalenie trzustki, kobiety po mastektomii, zaburzenia rozwoju psychoruchowego, schorzenia laryngologiczne, schorzenia metaboliczne, zaburzenia depresyjne.

Baza zabiegowa: masaże: wibracyjny, ręczny częściowy, pneumatyczny, limfatyczny BOA kończyn górnych i dolnych; hydromasaż-jacuzzi, kąpiele: perełkowa, wirowa kończyn górnych i dolnych, sucha CO₂; diadynamik, galwanizacja, jonoforeza, ultradźwięki, magnetronik, laseroterapia, prądy: Tens'a, Trabert'a, Kotz'a, interferencyjne wg Nemeca; tonoliza, elektrostymulacja, lampy: BIO-V, sollux; inhalacje, gimnastyka indywidualna i zbiorowa, UGUL, okłady parafango, krioterapia miejscowa.

Terminy i ceny* turnusów rehabilitacyjnych w 2025r.

Turnus zaczyna się **kolacją** w dniu przyjazdu i kończy **śniadaniem** w dniu wyjazdu.

TERMIN		miejsce w pok. 2-os.
03.01-17.01	31.01-14.02	2990 zł
17.01-31.01	14.02-28.02	
28.02-14.03	14.03-28.03	3090 zł
28.03-11.04		3190 zł
11.04-25.04		3690 zł
25.04-09.05		3590 zł
09.05-23.05		3690 zł
23.05-06.06		3790 zł
06.06-20.06		3890 zł
20.06-04.07		3990 zł
04.07-18.07	18.07-01.08	4290 zł
12.07-26.07	01.08-15.08	
10.08-23.08		3990 zł
15.08-29.08		4290 zł
29.08-12.09	12.09-26.09	4190 zł
26.09-10.10		3990 zł
10.10-24.10		3790 zł
24.10-07.11		3590 zł
07.11-21.11		3290 zł
21.11-05.12	05.12-19.12	3090 zł
19.12-02.01.26 z Balem Sylwestrowym		4190 zł



➤ Turnusy z dofinansowaniem PFRON

* W przypadku znacznego wzrostu cen lub zmiany stawki podatku VAT od towarów i usług cena turnusu może ulec zmianie

Cena turnusu obejmuje:

całodzienne wyżywienie składające się z trzech posiłków - śniadania i kolacje w formie bufetu, (możliwość stosowania diet), zakwaterowanie, badanie lekarskie na początku i końcu turnusu, doraźną opiekę lekarską i pielęgnarską, zabiegi rehabilitacyjne wg wskazań lekarza (27 zabiegów w ciągu turnusu + karnet na 10 h basenu w dni robocze od poniedziałku do piątku oprócz pierwszego i ostatniego dnia turnusu), ognisko z pieczeniem kiełbasek, 2 wieczorki taneczne, zajęcia grupowe.

Kopię orzeczenia o stopniu niepełnosprawności, wnioszek od lekarza i decyzję o przyznaniu dofinansowania ze środków PFRON prosimy kierować na adres organizatora:
Zakład Usług Rehabilitacyjnych i Socjalnych Anna Sarama, 42-400 Zawiercie, ul. Czysa 14
 tel.: (32) 670-26-91, (32) 670-37-52, kom.: 515-703-375, 515-703-319
 e-mail: zuris@zuris.pl, rezerwacje@zuris.pl, www.zuris.pl
 Konto: ING Bank Śląski S. A o/Zawiercie nr: 42 1050 1591 1000 0022 4307 8280

KRYNICA MORSKA**Sanatorium „ALBATROS”**

Wpis do rejestru organizatorów nr OR/24/0003/25 (ważny do 07.01.2028r.)

Wpis do rejestru ośrodków nr OD/22/05/22 (ważny do 30.03.2025r.)

Sanatorium „Albatros” położone jest na dużych terenach zielonych blisko morza (150m). Jest to budynek 2- piętrowy z własną stołówką, bazą zabiegową, kawiarnią, Internetem WI-FI w wyznaczonych miejscach, miejscem na grill i ognisko. Ośrodek dysponuje pokojami 2 i 3-osobowymi z łazienką, TV, lodówką i czajnikiem. Ośrodek posiada platformę dla niepełnosprawnych.

Profil leczenia: dysfunkcja narządu ruchu, upośledzenie umysłowe, choroba psychiczna, padaczka, schorzenia alergiczne, autyzm, schorzenia układu krążenia, cukrzyca, schorzenia układu oddechowego, mózgowe porażenie dziecięce, schorzenia neurologiczne, schorzenia reumatyczne, choroby dermatologiczne, choroby układu krwiotwórczego, choroby układu pokarmowego, choroby układu moczowo-płciowego, choroby narządów wydzielania wewnętrznego, zaburzenia głosu i mowy, schorzenia endokrynologiczne, choroby przemiany materii, schorzenia onkologiczne, przewlekłe zapalenie trzustki, kobiety po mastektomii, zaburzenia rozwoju psychoruchowego, schorzenia laryngologiczne, schorzenia metaboliczne, zaburzenia depresyjne.

Baza zabiegowa: masaże: wibracyjny, ręczny częściowy ciała; kąpiel wirowa kończyn górnych i dolnych, diadynamik, galwanizacja, jonoforeza, ultradźwięki, magnetronik, laseroterapia, prądy: Tens'a, Trabert'a, Kotz'a, interferencyjne wg Nemeca; elektrostymulacja, lampa sollux, inhalacje, gimnastyka indywidualna i zbiorowa, okłady fango, krioterapia miejscowa, carbo jet- sucha kąpiel CO₂.

Terminy i ceny* turnusów rehabilitacyjnych w 2025r.:Turnus zaczyna się **kolacją** w dniu przyjazdu i kończy **śniadaniem** w dniu wyjazdu.

TERMIN		miejsce w pok. 2 -os.
03.01-17.01	31.01-14.02	2790 zł
17.01-31.01	14.02-28.02	
28.02-14.03	14.03-28.03	2890 zł
28.03-11.04		3190 zł
11.04-25.04		3590 zł
25.04-09.05		3390 zł
09.05-23.05		3490 zł
23.05-06.06		3690 zł
06.06-20.06		3790 zł
20.06-04.07		3890 zł
04.07-18.07	18.07-01.08	4290 zł
01.08-15.08	15.08-29.08	4490 zł
05.08-19.08		
29.08-12.09		4290 zł
12.09-26.09		4190 zł
26.09-10.10		3790 zł
10.10-24.10		3590 zł
24.10-07.11		3490 zł
07.11-21.11		3090 zł
21.11-05.12		2890 zł
05.12-19.12		2790 zł
19.12-02.01.26 z Balem Sylwestrowym		4190 zł



➤ Turnusy z dofinansowaniem PFRON

* W przypadku znacznego wzrostu cen lub zmiany stawki podatku VAT od towarów i usług cena turnusu może ulec zmianie

Cena turnusu obejmuje:

całodzienne wyżywienie składające się z trzech posiłków - śniadania i kolacje w formie bufetu, (możliwość stosowania diet), zakwaterowanie, badanie lekarskie na początku i końcu turnusu, doraźną opiekę lekarską i pielęgniarską, zabiegi rehabilitacyjne wg wskazań lekarza (30 zabiegów w ciągu turnusu w dni robocze od poniedziałku do piątku oprócz pierwszego i ostatniego dnia turnusu), ognisko z pieczeniem kiełbasek, 2 wieczorki taneczne, zajęcia grupowe.

Kopię orzeczenia o stopniu niepełnosprawności, wniosek od lekarza i decyzję o przyznaniu dofinansowania ze środków PFRON prosimy kierować na adres organizatora:
Zakład Usług Rehabilitacyjnych i Socjalnych Anna Sarama, 42-400 Zawiercie, ul. Czysa 14

tel.: (32) 670-26-91, (32) 670-37-52, kom.: 515-703-375, 515-703-319

e-mail: zuris@zuris.pl, rezerwacje@zuris.pl, www.zuris.pl

Konto: ING Bank Śląski S. A o/Zawiercie nr: 42 1050 1591 1000 0022 4307 8280

KRYNICA MORSKA

Sanatorium „ZEFIR”

Wpis do rejestru organizatorów nr OR/24/0003/25 (ważny do 07.01.2028r.)

Wpis do rejestru ośrodków nr OD/22/27/22 (ważny do 16.08.2025r.)

Sanatorium „Zefir” położone jest w odległości 300m od morza, w malowniczej scenerii wąskiego pasa lądu, porośniętego mieszanym lasem między otaczającymi go wodami Morza Bałtyckiego – z jednej strony, a Zalewu Wiślanego – z drugiej. Jest to budynek 5-kondygnacyjny z własną stołówką, kawiarnią i bazą zabiegową. Zakwaterowanie w komfortowych pokojach 2-osobowych z łazienką, balkonem, TV, czajnikiem i lodówką. Do dyspozycji gości: stołówka, kawiarnia, baza zabiegowa, zewnętrzny zespół urządzeń do ćwiczeń siłowych i Internet WI-FI w wyznaczonych miejscach. Ośrodek posiada windę.

Profil leczenia: dysfunkcja narządu ruchu, upośledzenie umysłowe, choroba psychiczna, padaczka, schorzenia alergiczne, autyzm, schorzenia układu krążenia, cukrzyca, schorzenia układu oddechowego, mózgowie porażenie dziecięce, schorzenia neurologiczne, schorzenia reumatyczne, choroby dermatologiczne, choroby układu krwiotwórczego, choroby układu pokarmowego, choroby układu moczowo-płciowego, choroby narządów wydzielania wewnętrznego, zaburzenia głosu i mowy, schorzenia endokrynologiczne, choroby przemiany materii, schorzenia onkologiczne, przewlekłe zapalenie trzustki, kobiety po mastektomii, zaburzenia rozwoju psychoruchowego, schorzenia laryngologiczne, schorzenia metaboliczne, zaburzenia depresyjne.

Baza zabiegowa: masaże: wibracyjny, ręczny częściowy ciała, pneumatyczny, limfatyczny BOA, kończyn górnych i dolnych; kąpiele: wirowa kończyn górnych i dolnych, sucha CO₂, diadynamik, galwanizacja, jonoforeza, ultradźwięki, magnetronik, laseroterapia, prądy: Tens'a, Trabert'a, Kotz'a, interferencyjne wg Nemeca; tonoliza, elektrostymulacja, lampy: sollux, BIO-V; inhalacje, termożele zimne, gimnastyka indywidualna i zbiorowa, UGUL, okłady parafango, krioterapia miejscowa.

Terminy i ceny* turnusów rehabilitacyjnych w 2025r.Turnus zaczyna się **kolacją** w dniu przyjazdu i kończy **śniadaniem** w dniu wyjazdu.

TERMIN		miejsce w pok. 2 -os. Deluxe z balkonem
03.01-17.01	31.01-14.02	3390 zł
17.01-31.01	14.02-28.02	
28.02-14.03	14.03-28.03	3490 zł
28.03-11.04		3590 zł
11.04-25.04		3990 zł
25.04-09.05		3790 zł
09.05-23.05		3890 zł
23.05-06.06		4090 zł
06.06-20.06		4190 zł
20.06-04.07		4390 zł
04.07-18.07	18.07-01.08	4690 zł
01.08-15.08		4890 zł
10.08-23.08		4540 zł
15.08-29.08		4790 zł
29.08-12.09		4690 zł
12.09-26.09		4490 zł
26.09-10.10		4190 zł
10.10-24.10		4090 zł
24.10-07.11		3790 zł
07.11-21.11		3490 zł
21.11-05.12	05.12-19.12	3390 zł
19.12-02.01.26 z Bałem Sylwestrowym		4690 zł



➤ Turnusy z dofinansowaniem PFRON

* W przypadku znacznego wzrostu cen lub zmiany stawki podatku VAT od towarów i usług cena turnusu może ulec zmianie

Cena turnusu obejmuje:

całodzienne wyżywienie składające się z trzech posiłków - śniadania i kolacje w formie bufetu, (możliwość stosowania diet), zakwaterowanie, badanie lekarskie na początku i końcu turnusu, doraźną opiekę lekarską i pielęgniarską, zabiegi rehabilitacyjne wg wskazań lekarza (30 zabiegów w ciągu turnusu w dni robocze od poniedziałku do piątku oprócz pierwszego i ostatniego dnia turnusu), ognisko z pieczeniem kiełbasek, 2 wieczorki taneczne z poczęstunkiem, zajęcia grupowe.

Kopię orzeczenia o stopniu niepełnosprawności, wniosek od lekarza i decyzję o przyznaniu dofinansowania ze środków PFRON prosimy kierować na adres organizatora:
Zakład Usług Rehabilitacyjnych i Socjalnych Anna Sarama, 42-400 Zawiercie, ul. Czysta 14

tel.: (32) 670-26-91, (32) 670-37-52, kom.: 515-703-375, 515-703-319

e-mail: zuris@zuris.pl, rezerwacje@zuris.pl, www.zuris.pl

Konto: ING Bank Śląski S. A o/Zawiercie nr: 42 1050 1591 1000 0022 4307 8280

7-DNIOWE POBYTY Z ZABIEGAMI

Pobyt rozpoczyna się **kolacją** dnia pierwszego i kończy **śniadaniem** dnia ostatniego.

TERMIN	miejsce w pok. 2-os.	TERMIN	miejsce w pok. 2-os.	TERMIN	miejsce w pok. 2-os.
03.01-10.01	1858 zł	09.05-16.05	2290 zł	05.09-12.09	2592 zł
10.01-17.01		16.05-23.05		12.09-19.09	
17.01-24.01		23.05-30.05		19.09-26.09	
24.01-31.01		30.05-06.06	2354 zł	26.09-03.10	2484 zł
31.01-07.02		06.06-13.06		03.10-10.10	
07.02-14.02		13.06-20.06	2419 zł	10.10-17.10	2354 zł
14.02-21.02		20.06-27.06		17.10-24.10	
21.02-28.02		27.06-04.07	2484 zł	24.10-31.10	2236 zł
28.02-07.03	1922 zł	04.07-11.07		31.10-07.11	
07.03-14.03		11.07-18.07	2668 zł	07.11-14.11	2041 zł
14.03-21.03		18.07-25.07		14.11-21.11	
21.03-28.03		25.07-01.08		21.11-28.11	1922 zł
28.03-04.04	1987 zł	01.08-08.08		28.11-05.12	
04.04-11.04		08.08-15.08		05.12-12.12	
11.04-18.04	2376 zł	11.08-18.08		12.12-19.12	2830 zł
18.04-25.04		15.08-22.08		19.12-26.12	
25.04-02.05	2236 zł	22.08-29.08		26.12-02.01.26	
02.05-09.05		29.08-05.09	2592 zł		

W cenie pobytu:

- 7 noclegów, całodienne wyżywienie składające się z trzech posiłków, 12 zabiegów w ciągu pobytu w dni robocze od poniedziałku do piątku oprócz pierwszego i ostatniego dnia pobytu, wieczorek taneczny, karnet na 5h basenu.

7-DNIOWE POBYTY Z ZABIEGAMI

Pobyt rozpoczyna się **kolacją** dnia pierwszego i kończy **śniadaniem** dnia ostatniego.

TERMIN	ALBATROS	ZEFIR	TERMIN	ALBATROS	ZEFIR	TERMIN	ALBATROS	ZEFIR
03.01-10.01	1728 zł	2106 zł	16.05-23.05	2160 zł	2419 zł	05.09-12.09	2668 zł	2905 zł
10.01-17.01			23.05-30.05			12.09-19.09		
17.01-24.01			30.05-06.06			19.09-26.09		
24.01-31.01			06.06-13.06	2354 zł	2592 zł	26.09-03.10	2354 zł	2592 zł
31.01-07.02			13.06-20.06			03.10-10.10		
07.02-14.02			20.06-27.06	2419 zł	2732 zł	10.10-17.10	2236 zł	2538 zł
14.02-21.02			27.06-04.07			17.10-24.10		
21.02-28.02			04.07-11.07	2668 zł	2905 zł	24.10-31.10	2160 zł	2354 zł
28.02-07.03	1793 zł	2160 zł	11.07-18.07			31.10-07.11		
07.03-14.03			18.07-25.07			07.11-14.11	1922 zł	2160 zł
14.03-21.03			25.07-01.08			14.11-21.11		
21.03-28.03	1987 zł	2236 zł	01.08-08.08	2786 zł	3035 zł	21.11-28.11	1793 zł	2106 zł
28.03-04.04			05.08-12.08			28.11-05.12		
04.04-11.04	2322 zł	2538 zł	08.08-15.08	-	3035 zł	05.12-12.12	1728 zł	3132 zł
11.04-18.04			10.08-17.08			12.12-19.12		
18.04-25.04	2106 zł	2354 zł	12.08-19.08	2786 zł	2981 zł	19.12-26.12	2808 zł	3132 zł
25.04-02.05			15.08-22.08			26.12-02.01.26		
02.05-09.05	2160 zł	2419 zł	22.08-29.08	2668 zł	2905 zł			
09.05-16.05			29.08-05.09					

W cenie pobytu:

- 7 noclegów, całodienne wyżywienie składające się z trzech posiłków, 12 zabiegów w ciągu pobytu w dni robocze od poniedziałku do piątku oprócz pierwszego i ostatniego dnia pobytu, wieczorek taneczny.

Zakład Usług Rehabilitacyjnych i Socjalnych „NOWAK”, 42-400 Zawiercie, ul. Czysta 14
 tel.: (32) 670-26-91, (32) 670-37-52, kom.: 515-703-375, 515-703-319

e-mail: zuris@zuris.pl, rezerwacje@zuris.pl, www.zuris.pl

Konto: ING Bank Śląski S. A o/Zawiercie nr: 92 1050 1591 1000 0022 6290 3889





LEBA Przedsiębiorstwo Turystyczne **MAZOWSZE** Sp. z o.o.

Wpis do rejestru organizatora nr OR/24/0003/25 (ważny do 07.01.2028r.)

Wpis do rejestru ośrodka nr OD/22/19/22 (ważny do 08.04.2025r.)

Turnusy rehabilitacyjne i wczasy zdrowotne 2025 r.

- ✓ klimatyczna enklawa ciszy i spokoju 150 m od plaży morskiej w otulinie Słowińskiego Parku Narodowego i rezerwatu Mierzeja Sarbska
- ✓ dania tradycyjnej i współczesnej kuchni polskiej z zastosowaniem naturalnych ziół i przypraw
- ✓ bogata baza zabiegowa z zakresu fizykoterapii, kinezyterapii, masażu i odnowy biologicznej
- ✓ wykwalifikowany personel medyczny z dużym doświadczeniem zawodowym
- ✓ miła obsługa na każdym szczeblu kontaktu z klientem
- ✓ animacje czasu wolnego w formie tańca, śpiewu, spotkań z miejscowymi artystami – moc rozrywki i zabawy
- ✓ rekreacja na świeżym powietrzu pod okiem instruktorów zdrowego wypoczynku
- ✓ wycieczki fakultatywne po Szwajcarii Kaszubskiej, Szlakiem Krzyżackim, na Ruchome Wydmy (polska Sahara)
- ✓ Akademia Zdrowia: wykłady, prelekcje, prezentacje z zakresu prozdrowotnego stylu życia i profilaktyki zdrowia
- ✓ Świat dziecka: place i sale zabaw, zajęcia dla dzieci, na życzenie wyposażenie pokoju dla niemowląt

Turnus	Cena	Opis	Turnus	Cena
WSZYSTKIE turnusy 14-dniowe (sob.-sob.) od 04.01 do 12.04.2025	2650 zł	<ul style="list-style-type: none"> • 15 dni - 14 noclegów w pokojach w standardzie ECONOMY od soboty do soboty • Wyżywienie 3 x dziennie: śniadanie i kolacja w formie stołu szwedzkiego, obiad – bufet, jeśli nie obowiązują obostrzenia związane z COVID-19 odnośnie sposobu serwowania posiłków • 2 zabiegi indywidualne i 1 zabieg grupowy w każdy dzień powszedni • Wycieczka autokarowa po łebie z przewodnikiem • Atrakcje na każdy dzień pobytu: wieczorki taneczne, ogniska z biesiadą, karaoke, koncerty, spektakle, zabawy integracyjne i inne 	19.07-02.08	4100 zł
05.04-19.04	2700 zł		26.07-09.08	4100 zł
26.04-10.05	2850 zł		02.08-16.08	4100 zł
03.05-17.05	2950 zł		09.08-23.08	3950 zł
10.05-24.05	3050 zł		16.08-30.08	3850 zł
17.05-31.05	3200 zł		23.08-06.09	3700 zł
24.05-07.06	3350 zł		30.08-13.09	3600 zł
31.05-14.06	3500 zł		06.09-20.09	3450 zł
07.06-21.06	3600 zł		13.09-27.09	3300 zł
14.06-28.06	3750 zł		20.09-04.10	3150 zł
21.06-05.07	3850 zł		27.09-11.10	3050 zł
28.06-12.07	3950 zł		04.10-18.10	2900 zł
05.07-19.07	4050 zł		11.10-25.10	2800 zł
12.07-26.07	4100 zł		08.11-22.11	2700 zł
			22.11-06.12	2700 zł
			*27.12-10.01.26	2800 zł

Zniżki	
Dziecko 4-11 lat, własne spanie, ½ wyż.	-10%
Na dostawce od 12 lat	-30%
Na dostawce do 11 lat	-50%
Na dostawce do 3 lat, bez świadczeń	Gratis
Dopłaty	
Za niewykorzystane miejsce w pokoju lub Za dziecko do 3 lat, własne spanie, bez świadczeń	+40%
Do pokoju PREMIUM od osoby w sezonie wysokim: 21.06 – 30.08.2025	+650 zł
w pozostałych terminach	+550 zł
Do diety specjalistycznej	+420 zł
Do pakietu rehabilitacyjnego dziecka do lat 3	+650 zł
Wypisanie „Wniosku lekarza ...” w ośrodku	+100 zł

usługi dodatkowo płatne: opłata miejscowa, opłata za pobyt zwierząt domowych, parkingi, wycieczki fakultatywne

Wniosek od lekarza i decyzję o przyznaniu dofinansowania ze środków PFRON prosimy kierować na adres organizatora:

Zakład Usług Rehabilitacyjnych i Socjalnych Anna Sarama

42-400 Zawiercie, ul. Czysa 14

tel.: (32) 670-26-91, 670-37-52

kom.: 515-703-375, 515-703-319

e-mail: zuris@zuris.pl, rezerwacje@zuris.pl

www.zuris.pl

Konto: ING Bank Śląski S. A o/Zawiercie nr: 42 1050 1591 1000 0022 4307 8280





ŁEBA Przedsiębiorstwo Turystyczne **MAZOWSZE** Sp. z o.o.
Wpis do rejestru organizatora nr OR/24/0002/25 (ważny do 07.01.2028r.)
Wpis do rejestru ośrodka nr OD/22/19/22 (ważny do 08.04.2025r.)

Pakiety zdrowotne na 2025 rok z dietą leczniczą w oazie zdrowego klimatu tuż przy plaży

Oferujemy pobyty, które śmiało można nazwać odnową ciała i umysłu. O naszych gości dbamy w sposób szczególny, doceniając naturalne metody wzmacniania organizmu:

- ✓ w kuchni wykorzystujemy świeże owoce i warzywa
- ✓ podajemy ryby bałtyckie kupowane od okolicznych rybaków
- ✓ gotujemy bez użycia chemicznych polepszaczy smaku i szkodliwych tłuszczów rafinowanych
- ✓ zachęcamy do spożywania produktów z pełnego przemiału
- ✓ wyciskamy świeże soki metodą Gersona
- ✓ mówimy o tym, jak można sobie pomóc prostymi, niefarmakologicznymi metodami
- ✓ polecamy możliwość oczyszczenia organizmu z toksyn
- ✓ zatrudniamy sprawdzonych specjalistów w dziedzinie masażu i fizykoterapii
- ✓ gwarantujemy miłą obsługę na każdym szczeblu kontaktu z klientem
- ✓ stosujemy rekreację na świeżym powietrzu pod okiem instruktorów zdrowego wypoczynku



ZDROWOTEL®
ŁEBA

7 dni		
Termin	ECONOMY	PREMIUM
04.01-05.04 08.11-06.12	2268 zł	2592 zł
*05.04-24.05 27.09-25.10	2484 zł	2808 zł
24.05-21.06 30.08-27.09	2700 zł	3024 zł
21.06-30.08	3024 zł	3348 zł

✓ *z wyłączeniem 19-26.04 czyli okresu ze Świątami Wielkanocnymi

Ceny pakietów mogą wzrosnąć o wartość dobrowolnie zamówionych i dokupionych przez kuracjuszy zabiegów rehabilitacyjnych.

- 7 noclegów od soboty do soboty
- Wyżywienie 3 x dziennie z indywidualną dietą dobraną do programu dietetycznego
- Dobrane do schorzenia 2 zabiegi indywidualne i 1 zabieg grupowy w każdy dzień powszedni na osobę
- Badanie spektrofotometryczne na zawartość witamin, minerałów i metali ciężkich
- Opieka medyczna
- Wycieczka autokarowa po Łebie z przewodnikiem

Zniżki	
Dziecko 4-11 lat, własne spanie, ½ wyż.	-10%
Na dostawce od 12 lat	-30%
Na dostawce do 11 lat	-50%
Na dostawce do 3 lat bez świadczeń	GRATIS
Dopłaty	
Za niewykorzystane miejsce w pokoju lub za dziecko do lat 3, własne spanie, bez świadczeń	+ 40%
Do pakietu rehabilitacyjnego dziecka do lat 3	+ 350 zł
Wypisanie „Wniosku lekarza ...” w ośrodku dla osób bez Orzeczenia o Niepełnosprawności	+ 100 zł



Zakład Usług Rehabilitacyjnych i Socjalnych „NOWAK”

42-400 Zawiercie, ul. Czysta 14

tel.: (32) 670-26-91, 670-37-52

kom.: 515-703-375, 515-703-319

e-mail: zuris@zuris.pl, rezerwacje@zuris.pl

www.zuris.pl

Konto: ING Bank Śląski S. A o/Zawiercie nr: 92 1050 1591 1000 0022 6290 3889



ŁEBA Przedsiębiorstwo Turystyczne **MAZOWSZE** Sp. z o.o.

Wpis do rejestru organizatora nr OR/24/0002/25 (ważny do 07.01.2028r.)

Wpis do rejestru ośrodka nr OD/22/19/22 (ważny do 08.04.2025r.)

Pakiety zdrowotne - leczenie chorób cywilizacyjnych i dietozależnych

Zdrowy kręgosłup dla osób ze zwyrodnieniami, skoliozą, dyskopatią i zespołami bólowymi kręgosłupa.

Smukła sylwetka dla osób z nadwagą i otyłością. Dieta dostosowana ściśle do stanu zdrowia.

Pokonaj stres dla osób potrzebujących wsłuchania się w siebie. Wyciszenie umysłu, odprężenie fizyczne, harmonia wewnętrzna, redukcja stresu.

Odporność plus dla osób które chcą się zabezpieczyć przed nawracającymi chorobami typu grypa, angina, przeziębienie, stany kataralne.

Diabetica dla osób z cukrzycą zmierzający do utrzymania stałego poziomu glukozy we krwi.

Zdrowe stawy dla osób z reumatoidalnym zapaleniem stawów, zesztywniającym zapaleniem stawów kręgosłupa, dną moczanową, gośćcem zwyrodnieniowym i osteoporozą.

Ułga dla alergika dla osób z alergią wziewną i pokarmową, astmą na podłożu alergicznym, z nietolerancją kazeiny, glutenu i celiakią. Uwaga: dla gości z alergią na roztocze kurzu - wystarczy przy rezerwacji zgłosić, to drobne zastrzeżenie, a nasz personel w szczególny sposób przygotowuje dla Państwa pokój. Ograniczyliśmy do minimum stosowanie środków chemicznych. Sprzątanie pokoi odbywa się z użyciem odkurzaczy wodnych i specjalnych, atestowanych ściereczek do sprzątania pomieszczeń dla alergików. Ponadto, dla uczulonych na roztocza, posiadamy odpowiednią pościel.

SM Vital dla osób, które żyją z chorobą od wielu lat lub zostały niedawno zdiagnozowane. Wielostronny program odżywczo rehabilitacyjny i psychofizyczny zmierzający do poprawy jakości życia.

Wsparcie onkologiczne

dla osób już chorych z powodu nowotworów lub po przebytym leczeniu a także dla osób genetycznie obciążonych tym schorzeniem.

Zdrowe płuca

dla osób, które w sposób zarówno ciężki jak i lekki przeszły chorobę COVID-19 oraz doświadczają uporczywych powikłań ze strony układu oddechowego, układu krążenia, układu nerwowego, układu ruchu.

Serce i krążenie

dla osób z nadciśnieniem tętniczym, miażdżycą, arytmia, dusznicą, na rekonwalescencji po zawale, udarze mózgu.

Zdrowa skóra dla osób z łuszczycą, łuszczycowym zapaleniem stawów, toczeniem rumieniowatym, trądzikiem różowatym, łupieżem pstrym, egzemą, atopowym zapaleniem skóry.



Zakład Usług Rehabilitacyjnych i Socjalnych „NOWAK”

42-400 Zawiercie, ul. Czysta 14

tel.: (32) 670-26-91, 670-37-52

kom.: 515-703-375, 515-703-319

e-mail: zuris@zuris.pl, rezerwacje@zuris.pl

www.zuris.pl

Konto: ING Bank Śląski S. A o/Zawiercie nr: 92 1050 1591 1000 0022 6290 3889



ŁEBA Przedsiębiorstwo Turystyczne **MAZOWSZE** Sp. z o.o.
 Wpis do rejestru organizatora nr OR/24/0002/25 (ważny do 07.01.2028r.)
 Wpis do rejestru ośrodka nr OD/22/19/22 (ważny do 08.04.2025r.)

- ✓ klimatyczna enklawa ciszy i spokoju 150 m od plaży morskiej w otulinie Słowińskiego Parku Narodowego i rezerwatu Mierzeja Sarbska
- ✓ dania tradycyjnej i współczesnej kuchni polskiej z zastosowaniem naturalnych ziół i przypraw
- ✓ bogata baza zabiegowa z zakresu fizykoterapii, kinezyterapii, masażu i odnowy biologicznej
- ✓ wykwalifikowany personel medyczny z dużym doświadczeniem zawodowym
- ✓ miła obsługa na każdym szczepku kontaktu z klientem
- ✓ animacje czasu wolnego w formie tańca, śpiewu, spotkań z miejscowymi artystami – moc rozrywki i zabawy
- ✓ rekreacja na świeżym powietrzu pod okiem instruktorów zdrowego wypoczynku
- ✓ wycieczki fakultatywne np.: na Ruchome Wydmy (polska Sahara), do Latarni Morskiej w Stilo itp.
- ✓ Akademia Zdrowia: wykłady, prelekcje, prezentacje z zakresu prozdrowotnego stylu życia i profilaktyki zdrowia
- ✓ Świat dziecka: place i sale zabaw, zajęcia dla dzieci, pakiet powitalny i pełne wyposażenie pokoju dla niemowląt

7 – dniowy pakiet ZDROWOTEL PREMIUM w poszczególnych okresach

Data	Cena od osoby	
04.01-05.04 08.11-06.12	2322 zł	7 noclegów w pokojach w standardzie PREMIUM od soboty do soboty Wyżywienie 3 x dz. w formie bufetu, jeśli nie obowiązują obostrzenia COVID 3 zabiegi indywidualne i 1 zabieg grupowy w każdy dzień powszedni na osobę Opieka medyczna Wycieczka autokarowa po Łebie z przewodnikiem
*05.04-24.05 27.09-25.10	2538 zł	
24.05-21.06 30.08-27.09	2754 zł	
21.06-30.08	3078 zł	

* z wyłączeniem 19-26.04. czyli okresu ze Świątami Wielkanocnymi

7 – dniowy pakiet ZDROWOTEL ECONOMY w poszczególnych okresach

Data	Cena od osoby	
04.01-05.04 08.11-06.12	1998 zł	7 noclegów w pokojach w standardzie ECONOMY od soboty do soboty Wyżywienie 3 x dziennie w formie bufetu, jeśli nie obowiązują obostrzenia COVID 3 zabiegi indywidualne i 1 zabieg grupowy w każdy dzień powszedni na osobę Opieka medyczna Wycieczka autokarowa po Łebie z przewodnikiem
*05.04-24.05 27.09-25.10	2214 zł	
24.05-21.06 30.08-27.09	2430 zł	
21.06-30.08	2754 zł	

Zniżki

Dziecko 4-11 lat, własne spanie, ½ wyż.	-10%
Na dostawce od 12 lat	-30%
Na dostawce do 11 lat	-50%
Na dostawce do 3 lat bez świadczeń	GRATIS

Dopłaty

Za niewykorzystane miejsce w pokoju	+ 40%
Do indywidualnej diety specjalistycznej	+ 210 zł
Do pakietu rehabilitacyjnego dziecka do lat 3	+ 350 zł
Wypisanie „Wniosku lekarza ...” w ośrodku dla osób bez Orzeczenia o Niepełnosprawności	+ 100 zł

Opłaty dodatkowe, usługi płatne: wycieczki fakultatywne, opłata miejscowa, opłata za pobyt zwierząt domowych.



Zakład Usług Rehabilitacyjnych i Socjalnych „NOWAK”

42-400 Zawiercie, ul. Czysa 14

tel.: (32) 670-26-91, 670-37-52

kom.: 515-703-375, 515-703-319

e-mail: zuris@zuris.pl, rezerwacje@zuris.pl

www.zuris.pl

Konto: ING Bank Śląski S. A o/Zawiercie nr: 92 1050 1591 1000 0022 6290 3889